

ZALA MEGYE
ERDŐTŰZVÉDELMI TERVE
MELLÉKLETEK

1. Jogszabályok és nyomtatványok

- 1.1. Az erdőtüzek megelőzésére és oltására vonatkozó jogszabályok
- 1.2. Nyomtatvány az „Alkalomszerű tűzveszélyes tevékenység bejelentésére”

2. Zala megye községeinek erdőtűzvédelmi besorolása

3. Címlisták, adatlapok

- 3.1. Megyei katasztrófavédelemi igazgatóság és a tűzoltóságok címlistája
- 3.2. Erdészeti és természetvédelemi, vízügyi hatóságok cím, telefon
- 3.3. Zala megyei települések – polgármesteri hivatalok címlistája
- 3.4. Erdőtűzvédelmi terv készítésre kötelezett erdőgazdálkodók
- 3.5. Egyszerűsített erdőtűzvédelmi terv készítésre kötelezett gazdálkodók
- 3.6. Víznyerőhelyek adatlapjai
- 3.7. Honvédségi egységek erdőtűzoltáshoz igény bevehető eszközeinek adatlapjai

4. MGSzH Erdészeti Igazgatóságok illetékességi területe a megyében (térkép)

5. A Balaton-felvidéki Nemzeti Park kezelésben lévő védett területek a megyében (térkép)

6. A megyei áttekintő térkép az erdőterületek erdőtűz-veszélyességi besorolásával

7. Kiemelten veszélyeztetett erdőterületek erdőtűzvédelmi tervei

1. Jogszabályok és nyomtatványok

1.1. Az erdőtüzek megelőzésére és oltására vonatkozó jogszabályok

EU erdőtűzre vonatkozó jogforrásai

- 2158/92 EGK rendelet a közösség erdeinek tűzvédelméről
- 308/97/EK a 2158/92 rendelet módosításáról
- 1727/99 EK rendelet a 2158/92 EGK rendelet egyes részletes szabályairól
- 1615/89 EGK az európai erdészeti információs és kommunikációs rendszer létrehozásáról
- 1100/98/EK rendelet 1615/89 EGK rendelet módosításáról
- 804/94/EK rendelet a 2158/92 EGK rendelet az erdőtűz információs rendszerekre történő alkalmazásának bizonyos részletes szabályairól
- 1257/1999/EK rendelet az Európai Orientációs és Garanciaalaphól (EMOGA) nyújtandó vidékfejlesztési támogatásról, valamint egyes rendeletek módosításáról illetve hatályon kívül helyezéséről
- 1783/2003 EK rendelet a 1257/1999/EK rendelet módosításáról
- 2152/2003/EK rendelet a közösségen belüli erdők és környezeti kölcsönhatások megfigyeléséről (Forest Focus)
- 1737/2006/EGK rendeletben (2006. november 7.) a Közösségen belüli erdők és környezeti kölcsönhatások megfigyeléséről szóló 2152/2003/EK európai parlamenti és tanácsi rendelet végrehajtására vonatkozó részletes szabályok megállapításáról

Nemzeti jogforrások

- A tűz elleni védekezésről és műszaki mentésről 1996/XXXI. tv.
- Az erdőről és az erdő védelméről, 1996. LIV. tv.
- Az erdők tűz elleni védelméről, 4/2008. (VIII. 1.) ÖM rendelet
- 9/2008. (II.22) ÖTM rendelet az Országos Tűzvédelmi Szabályzat kiadásáról
- 79/2007. (IV. 24.) Korm. rendelet a tűzvédelmi hatósági feladatokat ellátó szervezetekről, és a tűzvédelmi hatósági tevékenység részletes szabályairól
- 116/1997. (VII. 24.) Korm. rendelet a tűzvédelmi bírságról
- 1/2003. (I. 9.) BM rendelet a tűzoltóság tűzoltási és műszaki mentési tevékenységének szabályairól

1.2. Nyomtatvány az „Alkalmoszerű tűzveszélyes tevékenység bejelentésére”

Létesítmény neve, címe:	Alkalmoszerű tűzveszélyes tevékenység feltételeinek írásbeli meghatározása	Sorozatszám: Kitöltendő három példányban !
A munkát elrendelő vezető tölti ki	<p>A tűzveszélyes tevékenységet végző(k) neve:</p> <p>Tűzvédelmi szakvizsga bizonyítvány száma vagy oktatási naplósám:</p> <p>A tevékenység leírása:</p> <p>Munkavégzés helye:</p> <p>Munkavégzés ideje: év hó nap órától év hó nap óráig</p> <p>A tevékenység végzéséhez szükséges főbb előírások:</p>	

Biztosítani kell a munkavégzéshez további tűzoltó készüléket az alábbiak szerint:

.....

Éghető anyagok eltávolítása a területről az alábbiak szerint:

.....

A tevékenység környezetét védeni kell az alábbi módon:

.....

A tevékenység felügyeletét biztosítani kell az alábbi módon:

.....

A tűzoltóság felé történő tűzjelzés biztosítható:

.....

Munkavégzés után a terület felügyelete:

.....

Egyéb teendők, speciális előírások:

.....

Biztosítani kell a munkavégzéshez további tűzoltó készüléket az alábbiak szerint:

.....

Éghető anyagok eltávolítása a területről az alábbiak szerint:

.....

A tevékenység környezetét védeni kell az alábbi módon:

.....

A tevékenység felügyeletét biztosítani kell az alábbi módon:

.....

A tűzoltóság felé történő tűzjelzés biztosítható:

.....

Munkavégzés után a terület felügyelete:

.....

Egyéb teendők, speciális előírások:

.....

A év hó napján megtartott helyszíni szemle alapján a tűzvédelmi előírások végrehajtása és betartása mellett végrehajtható. **Az alkalmoszerű tűzveszélyes tevékenység feltételeit kiegészítettük, tudomásul vesszük, azok betartásáért büntetőjogilag felelősséget vállalunk.**

Aláírás	<p>A munkát elrendelő A helyszínt megtekintettem, a szükséges óvintézkedéseket meghatároztam.</p> <p>Aláírás:</p> <p>Dátum: év hó nap</p>	<p>A munkát végző(k) Ismerem az elvégzendő munkát és a betartandó óvintézkedéseket.</p> <p>Aláírás:</p> <p>Dátum: év hó nap</p>	<p>Létesítmény vezetője A feltételekben felsorolt előírásokat a fenti tűzvédelmi előírásokkal egészítettem ki.</p> <p>Aláírás:</p> <p>Dátum: év hó nap</p>
	<p>Megjegyzés:</p>		

2. Zala megye községeinek erdőtüzvédelmi besorolása a szöveges rész 2.5 fejezetében megadott erdőtüz-veszélyességi kategóriák szerint

Erdőterületek tűzveszélyességi besorolása helységenként

Nyomtatás ideje: 2008. augusztus 01.

Területadatok hektárban

Igazgatóság: -

Gazdálkodó: -

Megye: 19 ZALA MEGYE

Erdőfelügyelő: -

Helység: -

Erdőtervezési körzet: -

H e l y	Erősen tűzveszélyes faállományok					Közepesen tűzveszélyes faállományok				Kismértékben tűzveszélyes faállományok				Nincs besorolva
	11	12	13	14	15	21	22	23	25	31	32	33	35	
9056 Alibánfa							8,28			3,19		47,82		
9119 Almásháza	0,32	2,05		20,85			16,06			3,69		199,47		
9057 Alsónemesapáti	17,59	13,49		42,50				6,82		37,14		581,22		
9407 Alsópáhok		1,10		6,40			119,30			34,32	1,04	148,51		
9194 Alsórajk	0,90									1,70		181,40		
9010 Alsószenterzsébet	14,21	140,17								12,38	0,85	199,92		
9059 Babosdöbréte		5,21					5,19			19,10		323,29		
9017 Baglad	6,30	1,70								2,30		64,83		
9060 Bagod	1,34	12,95		6,56		5,22	20,55			14,55		305,65		
9145 Bak	11,70	79,40		67,10			239,00			104,90	1,30	552,50		
9146 Baktüttös		1,90		20,10			180,00			19,80		86,50		
9401 Balatonyörök	52,11	318,45		81,41			638,31			55,10		200,09		
9231 Balatonmagyaród	1,70	0,40					9,10			11,30		180,40		
9155 Bánokszentgyörgy	36,80	28,40		2,70		8,40				208,50	20,50	1.731,10		
9042 Barlahida	2,50	7,20		6,60		3,60				3,00		167,10		
9120 Batyk										5,65		79,23		
9178 Bázakerettye										12,60		130,60		
9156 Becsehely	19,80	12,50		23,70			24,90			44,42		635,40		

Erdőterületek tűzveszélyességi besorolása helységenként

Nyomatás ideje: 2008. augusztus 01.

Területadatok hektárban

Igazgatóság: -

Gazdálkodó: -

Megye: 19 ZALA MEGYE

Erdőfelügyelő: -

Helység: -

Erdőtervezési körzet: -

9043 Becsvölgye	97,10	144,95		81,32	2,40	22,90			36,51		540,19		
9218 Belezna	315,30	65,00		13,40		8,10			74,23	1,10	1.250,55		
9019 Belsőszárd	12,30								38,32		130,52		
9062 Bezeréd	19,84	13,64		17,36		125,68			23,47		324,80		
9063 Bocfölde		1,40		7,30					25,60		162,80		
9195 Bocska	0,80	20,30		5,80					34,30		267,30		
9121 Bókaháza		12,47							0,23		133,02		
9064 Boncodfölső									4,79		87,65		
9157 Borsfa	38,70	4,90				20,60	0,80		7,05		163,50		
9066 Böde	12,05	47,27		23,54		21,96			13,87		431,29		
9020 Bödeháza	1,00	2,10							7,70		137,43		
9158 Börzönce	0,60	3,20		5,00					4,90		198,00		
9067 Búcsúszentlászló											3,51		
9159 Bucsuta	13,00	55,00		6,50					54,90	0,90	940,30		
9069 Csáford	48,60	73,59		36,81		84,33			65,47		636,10		
9232 Csapi	0,30	0,60				2,90			13,70		137,87		
9147 Csatár	26,50	20,00		18,90		4,90			14,30		126,20		
9408 Cserszegtomaj		16,90							3,70		15,50		
9165 Csertalajos		2,40									9,40		
9000 Csesztreg	117,03	279,31				10,56			30,32	3,84	394,71		
9070 Csonkahegyhát	15,26	89,14		11,40		34,37			13,26		263,11		
9001 Csöde	52,53	291,17				57,47			25,07	1,37	399,26		
9021 Csömödér	14,30	112,70							14,30		44,60		

Erdőterületek tűzveszélyességi besorolása helységenként

Nyomatás ideje: 2008. augusztus 01.

Területadatok hektárban

Igazgatóság: -

Gazdálkodó: -

Megye: 19 ZALA MEGYE

Erdőfelügyelő: -

Helység: -

Erdőtervezési körzet: -

9179 Csörnyeföld	0,90	9,80		6,20				97,00	0,80	1.240,20		
9196 Dióskál	3,30	0,90					4,50	15,10		397,50		
9180 Dobri	8,80	20,90		2,00			0,70	36,90		227,60		
9071 Dobronhegy							1,46	0,30		6,96		
9419 Döbröce								0,30		22,70		
9072 Dötk	9,39							0,63		45,81		
9233 Egeraracs								7,60		111,20		
9074 Egervár	53,65	14,59		1,15	8,22	32,68	3,50	16,56	0,76	165,31		
9197 Eszteregnye	17,30	3,90		7,20		24,10		102,00	0,30	792,20		
9234 Esztergályhorváti						29,00	14,80	20,15		316,83		
9409 Felsőpáhok				6,20		34,80		10,70		80,70		
9198 Felsőrajk	19,60	31,80				1,90		4,40	0,20	177,70		
9011 Felsőszenterzsébet	11,86	114,07		20,31		97,44		18,99	0,42	319,97		
9219 Fityeház	5,40	2,30				3,40		9,20		165,90		
9199 Fűzvölgy										1,70		
9022 Gáborjánháza								5,80		84,90		
9235 Galambok	18,00	12,50		28,30		45,80		44,10	1,20	908,70		
9236 Garabonc						11,70		30,10		216,70		
9076 Gellénháza	23,60	11,10		0,90				21,80		114,60		
9200 Gelse	21,60	13,20		10,50		36,60		18,70		494,40		
9201 Gelsesziget	8,60					1,30		16,50		156,10		
9122 Gétye								5,55		85,35		
9044 Gombosszeg	4,00	8,00		9,30	2,40			0,10		64,70		

Erdőterületek tűzveszélyességi besorolása helységenként

Nyomatás ideje: 2008. augusztus 01.

Területadatok hektárban

Igazgatóság: -

Gazdálkodó: -

Megye: 19 ZALA MEGYE

Erdőfelügyelő: -

Helység: -

Erdőtervezési körzet: -

9023 Gosztola	21,60	38,30		26,20	0,60	5,70			19,80	0,20	435,10		
9077 Gósfá	4,19	23,19		16,86		22,52			2,35		145,69		
9167 Gutorfölde	31,10	25,50		1,00	0,30				21,60		446,80		
9402 Gyenesdiás	28,08	411,57		23,60		196,98			36,63		61,04		
9078 Gyűrűs	20,11	11,68				0,09			3,64		87,79		
9079 Hagyárosbörönd	17,51	17,85		1,16		4,38			5,76		223,43		
9148 Hahót	15,30	82,40		8,20	2,90	24,30			20,20	0,70	1.011,00		
9024 Hernyék	102,70	244,70		22,60		11,10			37,50		365,94		
9410 Hévíz	13,20	6,00				83,10			11,50	0,10	98,60		
9202 Homokkomárom	60,40	63,60		20,40	0,80	10,00			43,64		679,63		
9203 Hosszúvölgy		11,30				3,10			1,40		16,20		
9080 Hottó									10,09		121,72		
9045 Iborfia		5,90							4,40		72,30		
9025 Iklódbördőce	40,50	84,30							10,20	0,20	261,90		
9204 Kacorlak							0,60		1,80		7,90		
9124 Kallósd	1,29			7,09		56,06			7,35		145,07		
9002 Kálócfa	92,55	162,56		11,16		57,53	0,73		39,74		191,20		
9168 Kányavár	10,70	6,10				4,20			3,50		45,60		
9411 Karmacs		6,90				20,20			6,90		130,40		
9081 Kávás	2,44	30,66				8,19			6,55		186,38		
9125 Kehidakustány	37,99	14,41				29,66	0,60		13,55		324,63		
9082 Kemendollár	6,48	32,48		20,53	3,47	114,03			9,97	0,98	137,58		
9083 Keménfa	76,34	145,89		110,97	0,41	103,43			30,27		646,77		

Erdőterületek tűzveszélyességi besorolása helységenként

Nyomatás ideje: 2008. augusztus 01.

Területadatok hektárban

Igazgatóság: -

Gazdálkodó: -

Megye: 19 ZALA MEGYE

Erdőfelügyelő: -

Helység: -

Erdőtervezési körzet: -

9205 Kerecseny								1,30		168,20		
9046 Kerkabarabás	6,60	10,40						1,80		105,70		
9003 Kerkafalva	308,05	355,33		35,26		184,31		154,81	6,00	208,17		
9004 Kerkakutas	140,70	640,94		9,87		1,53	107,64	48,45	2,70	177,92		
9181 Kerkaszentkirály								6,00		22,60		
9026 Kerkateskánd								18,70	2,60	205,40		
9412 Keszthely	51,99	364,52		43,24		530,48	3,90	244,17	51,66	1.043,58		
9206 Kilimán								0,20		19,10		
9084 Kisbucsa	2,08	10,35				10,15		7,72	0,24	318,37		
9182 Kiscsehi	16,30	3,70		9,30		44,00		50,80	3,20	663,10		
9420 Kisgörbő	4,20							2,00		51,90		
9085 Kiskutas		12,99				16,36		1,25		117,35		
9086 Kispáli	16,63							2,14		80,94		
9238 Kistréce						6,60		0,90		42,00		
9027 Kissziget		40,00						5,50		71,10		
9183 Kistolmács	2,10	25,40						50,30	11,70	911,10		
9421 Kisvásárhely						12,40	14,60	1,20		43,60		
9005 Kozmadombja	55,81	102,01		3,95		49,56		5,48		194,65		
9047 Kustánszeg	33,20	103,40		20,00		34,80		3,80		162,30		
9028 Külsősárd								26,40		10,10		
9075 Lakhegy	33,08							6,30		142,77		
9169 Lasztonya	54,50	0,80		17,90		0,80	16,90	131,20	1,20	258,10		
9029 Lendvadedes	15,90	11,40		1,80		3,30		6,60		193,60		

Erdőterületek tűzveszélyességi besorolása helységenként

Nyomatás ideje: 2008. augusztus 01.

Területadatok hektárban

Igazgatóság: -

Gazdálkodó: -

Megye: 19 ZALA MEGYE

Erdőfelügyelő: -

Helység: -

Erdőtervezési körzet: -

9030 Lendvajakabfa	10,90	17,10						2,80	0,10	148,90		
9031 Lenti	519,00	677,40	66,50		34,70			194,39	6,10	1.731,50		
9184 Letenye			8,20		2,10			36,50	4,40	1.002,74		
9048 Lickóvadamos	5,00	3,90	13,20		3,30			5,10		138,20		
9127 Ligetfalva	2,33		8,94		53,41			3,33		242,94		
9170 Lisperzentadorján	11,70	6,30			3,10	15,70		21,20		338,80		
9220 Liszó	15,50	32,30	236,40		2,10	47,70		88,01	0,20	1.036,41		
9034 Lovászi								17,10		187,10		
9012 Magyarföld	7,89	59,65	2,20		6,18			31,22	0,15	507,97		
9207 Magyarszentmiklós								4,60		33,80		
9208 Magyarszerdahely	15,10	53,60			8,50			17,70		335,30		
9185 Maróc	4,20	7,00			16,50			13,40		183,70		
9013 Márokföld	3,52	110,89						15,96	0,48	88,30		
9221 Miháld	36,60	37,50	33,90		19,90			10,20		396,60		
9422 Mihályfa						1,40		1,30		39,30		
9049 Mikekarácsonyfa		8,40	12,70					6,80		154,30		
9087 Milejszeg	25,26	45,62	13,44		31,58			9,20		269,97		
9088 Misefa	2,68	4,84	7,88		7,63			1,66		131,44		
9223 Molnári								33,30		126,50		
9224 Murakeresztúr								9,70		131,00		
9186 Murarátka	4,70	1,90			9,00			62,40		669,70		
9187 Muraszemenye						3,90		8,50		241,13		
9240 Nagybakónak	2,20	3,40	7,80	13,50	8,20	1,30		5,52		501,26		

Erdőterületek tűzveszélyességi besorolása helységenként

Nyomatás ideje: 2008. augusztus 01.

Területadatok hektárban

Igazgatóság: -

Gazdálkodó: -

Megye: 19 ZALA MEGYE

Erdőfelügyelő: -

Helység: -

Erdőtervezési körzet: -

9423 Nagyörbő	6,50		6,90				27,91		189,12	
9209 Nagykanizsa	100,40	87,30	139,50	0,60	177,20		295,42	2,40	2.022,46	
9216 Nagykanizsa-Bagola	2,70	11,00	13,80	1,30	14,10		9,20	0,20	298,53	
9217 Nagykanizsa-Bajcsa	19,60	3,80					14,50	0,80	145,90	
9222 Nagykanizsa-Miklósfa	31,70	34,80	67,60	6,20	39,30		45,40		648,23	
9089 Nagypapornak	0,23	21,93	95,79		137,59	0,71	36,96		1.114,89	
9090 Nagykutas	20,77						8,78		235,89	
9091 Nagylengyel	10,30	1,40	21,11	0,70	1,30		19,62		261,20	
9092 Nagypáli	14,51						1,35		123,43	
9241 Nagyrada					4,40		17,70	3,00	229,90	
9225 Nagyrécse	0,40	5,90	23,50		94,20		21,10		383,30	
9093 Nemesapáti	2,38	9,48	8,74	7,29	22,06		13,13		258,05	
9413 Nemesbük	14,40	8,70			4,40		3,42		105,90	
9094 Nemeshetés	9,93	1,95	3,40	0,85	6,69		2,99		115,93	
9014 Nemesnép	0,55	54,08					5,21		171,16	
9226 Nemespátró		9,90	12,24				1,42		224,62	
9130 Nemesrádó	10,01	13,64	3,52				3,71		192,44	
9095 Nemessándorháza	1,37	8,32	2,30	1,52			8,41		278,35	
9149 Nemesszentandrás							9,25		54,47	
9096 Némefalu	50,38	97,66	18,10	0,75	28,98		5,20		257,57	
9050 Nova	124,90	324,20	151,22	1,80	55,00		180,10	1,40	1.324,70	
9424 Óhíd	3,80	3,70			3,30		0,80		112,20	
9160 Oltárc	6,40		19,00		10,70		144,30	1,40	1.880,30	

Erdőterületek tűzveszélyességi besorolása helységenként

Nyomatás ideje: 2008. augusztus 01.

Területadatok hektárban

Igazgatóság: -

Gazdálkodó: -

Megye: 19 ZALA MEGYE

Erdőfelügyelő: -

Helység: -

Erdőtervezési körzet: -

9097 Orbánosfa	0,27	8,78					6,99		69,90		
9098 Ormándlak		12,40					11,10		74,30		
9242 Orosztony		15,00	46,95		73,00	2,00	16,10		495,60		
9172 Ortaháza	0,50		13,90				29,38		287,43		
9099 Ozmánbük	19,67	22,34	3,71		22,55		8,50		153,36		
9128 Pacsá	0,75	2,93					14,64		126,05		
9129 Padár		25,97	29,83		116,15		16,25		349,21		
9173 Páka	29,60	104,80	10,60		2,10		26,80	1,30	743,00		
9100 Pakod	3,72	8,61			8,81	0,64	2,96		103,02		
9051 Pálfiszeg	5,70	2,90		0,90	12,10		6,30		107,70		
9243 Pat	28,80	5,60					7,30		302,50		
9101 Pethőhenye	4,29	23,53			32,43	0,89	6,29		246,73		
9052 Petrikeresztúr	20,00	20,60	4,50		11,60		18,70		262,00		
9210 Petrivente							3,80		56,00		
9102 Pókaszeptk	12,17	21,51	34,59		118,24		9,99		226,15		
9006 Pórszombat	178,01	210,26	50,91	2,70	24,18		48,13		218,70		
9150 Pölöske	22,70	102,70	113,10	0,60	420,00		297,70	8,30	1.272,20		
9211 Pölöskefő							8,30	1,10	66,20		
9174 Pördefölde	50,90	42,30	45,20		39,40		106,50	1,10	1.210,00		
9212 Pötréte	7,80					14,20	2,00		47,60		
9007 Pusztaapáti	110,10	252,17	10,11	1,18	155,49		50,00	1,58	423,02		
9175 Pusztaederics	13,70	4,30	1,30		1,00		14,90		374,60		
9161 Pusztamagyaród	4,40	4,50	15,50	3,10			8,20		313,30		

Erdőterületek tűzveszélyességi besorolása helységenként

Nyomatás ideje: 2008. augusztus 01.

Területadatok hektárban

Igazgatóság: -

Gazdálkodó: -

Megye: 19 ZALA MEGYE

Erdőfelügyelő: -

Helység: -

Erdőtervezési körzet: -

9151 Pusztaszentlászló	3,20							14,80		154,50	
9015 Ramocsa	1,76	13,08						0,48		32,49	
9037 Rédics	44,30	146,04		3,40				66,40	0,20	781,90	
9036 Resznek	4,10	20,80					0,30	29,20	0,30	336,30	
9403 Rezi	7,37	125,27		63,78		624,23		86,18		914,05	
9213 Rigyác				7,70		11,80		35,70		482,70	
9103 Salomvár	19,02	57,54		15,47	0,27	26,97		21,53		588,23	
9227 Sand						17,90		4,90		121,50	
9152 Sárhida				10,90		2,10		12,70		120,30	
9414 Sármellék						9,90	2,90	39,43	10,54	322,52	
9228 Semjénháza	5,70							4,50		50,60	
9131 Sénye	0,80	2,28		2,75				1,70		70,01	
9214 Sormás	11,80	7,90		16,50		19,40	0,50	31,81		349,31	
9153 Söjtör	22,10	68,30		34,10	4,50	12,30		63,30	0,10	858,20	
9229 Surd	4,30	23,30		44,80		14,50		65,69		724,89	
9425 Sümegcsehi	16,60			1,30		51,30		57,97		447,36	
9426 Szalapa								0,70		3,80	
9189 Szécsisziget	1,10	12,10						5,00		278,00	
9415 Szentgyörgyvár						23,00	1,70	1,60	0,30	96,60	
9016 Szentgyörgyvölgy	26,09	482,08				27,43	1,67	35,18		425,44	
9053 Szentkozmadombja		3,60		2,50				15,60		83,30	
9162 Szentlisló					6,60	8,30		9,90		81,90	
9188 Szentmargitfalva								4,80		48,97	

Erdőterületek tűzveszélyességi besorolása helységenként

Nyomatás ideje: 2008. augusztus 01.

Területadatok hektárban

Igazgatóság: -

Gazdálkodó: -

Megye: 19 ZALA MEGYE

Erdőfelügyelő: -

Helység: -

Erdőtervezési körzet: -

9176 Szentpéterföldre	15,00	94,00			11,20			55,90	19,50	711,50		
9132 Szentpéterúr					18,96			3,48		144,78		
9230 Szepetnek	24,20	20,00	15,90		1,60			34,30		508,20		
9038 Szijártóháza								5,20		36,40		
9054 Szilvagy	629,20	285,50	152,50	0,70	79,50			114,20	0,30	732,70		
9106 Teskánd			0,73					1,44		49,54		
9134 Tilaj		1,14			2,99			13,17		213,48		
9154 Tófej	14,60	36,00	3,00	0,70	5,50			29,30		164,10		
9190 Tormaföldre	10,00	32,50	1,70		9,20			81,10	2,60	1.013,30		
9039 Tornyiszentmiklós	26,30	3,60	4,50					74,50	0,20	562,90		
9191 Tótszentmárton	0,60							1,10		27,90		
9192 Tótszerdahely								19,30		74,00		
9135 Túrje	88,66	50,25	45,26		238,49			35,94		829,86		
9215 Újudvar	27,50	21,00	24,70	6,30	0,50			22,20	0,30	451,70		
9163 Valkonya	0,50	3,10	3,00		2,40			27,90	1,60	559,10		
9404 Vállus	11,98	225,53	100,33		740,05			73,35		694,36		
9177 Várföldre	104,90	114,80	102,20		12,40			64,90		735,30		
9405 Várvölgy	7,92	21,74	30,33		286,23			54,82	0,70	538,17		
9107 Vasboldogasszony		22,14	15,44		70,73			7,81	1,41	277,24		
9108 Vaspör	26,91	21,12	19,61		25,12			8,54		500,11		
9416 Vindornyafok										2,10		
9427 Vindornyalak		1,80			2,60					42,60		
9428 Vindornyaszőlős	0,40	18,90	4,80		104,90	2,60		9,10		153,70		

Erdőterületek tűzveszélyességi besorolása helységenként

Nyomatás ideje: 2008. augusztus 01.

Területadatok hektárban

Igazgatóság: -

Gazdálkodó: -

Megye: 19 ZALA MEGYE

Erdőfelügyelő: -

Helység: -

Erdőtervezési körzet: -

9406 Vonyarcvashegy	2,75	194,04		34,77		119,01			14,92		51,51		
9109 Vöckönd						4,44					53,05		
9193 Zajk	36,50	23,30		12,00	0,80	1,30			34,30		778,10		
9136 Zalaapáti	2,49	16,23		50,91		149,42			43,54		347,40		
9008 Zalabaksa	92,80	110,40				5,80	2,60		17,80		221,50		
9110 Zalabér		1,80				8,44			5,79		107,70		
9111 Zalaboldogfa		7,16							6,25		196,01		
9137 Zalacsány	3,61	26,91		11,17		51,04			18,12		392,31		
9112 Zalacséb	8,63	14,69				13,32			9,65	0,57	237,08		
9400 Zalaegerszeg	47,67	112,49		64,58		119,75	2,80		145,47	0,51	1.513,74		
9114 Zalaháshágy	44,90	24,76			0,60	18,77			19,41		231,44		
9138 Zalaigrice	3,36	3,93		9,32		11,39			1,03		26,44		
9115 Zalaistvánd		6,06		17,07		114,46			7,46		139,84		
9244 Zalakaros						12,60			10,00		117,80		
9239 Zalakomár	31,60	40,10				20,60			52,71	0,50	1.103,03		
9139 Zalakoppány	19,18	18,91		4,40		7,87			12,40		199,35		
9417 Zalaköveskút									1,08		39,52		
9009 Zalalövő	180,91	396,29		85,60		257,70			70,06	2,12	1.421,67		
9245 Zalamerenye	0,60			26,30		61,00			32,20		627,50		
9246 Zalasárszeg											19,20		
9247 Zalaszabar	7,90	0,80				12,80			28,30		335,20		
9429 Zalaszántó	11,90	25,50		58,40		507,83			103,34	5,70	998,61		
9164 Zalaszentbalázs	10,90	17,20							19,60	0,80	422,60		

Erdőterületek tűzveszélyességi besorolása helységenként

Nyomatás ideje: 2008. augusztus 01.

Területadatok hektárban

Igazgatóság: -

Gazdálkodó: -

Megye: 19 ZALA MEGYE

Erdőfelügyelő: -

Helység: -

Erdőtervezési körzet: -

9140 Zalaszentgrót	1,87							11,92		72,98		
9133 Zalaszentgrót-Tekenye						0,30		1,24		18,27		
9116 Zalaszentgyörgy	3,57	17,67		3,82		16,95		8,15		305,85		
9117 Zalaszentiván	30,79	11,62		19,58		10,83		13,16		405,08		
9248 Zalaszentjakab								1,30		108,50		
9141 Zalaszentlászló	13,54	3,02		4,83				3,61		101,23		
9118 Zalaszentlőrinc	3,38					13,88		1,92		88,18		
9249 Zalaszentmárton				7,70				3,50		110,60		
9142 Zalaszentmihály		1,54						14,12		175,04		
9040 Zalaszombatfa								16,00		59,80		
9055 Zalatárnok	7,10	73,50		58,40		25,80		26,80	0,20	392,06		
9143 Zalaudvarnok				13,94		29,41		3,31		65,42		
9250 Zalaújlak	3,30					52,80		19,40		574,10		
9418 Zalavár						13,10		26,89		325,76		
9144 Zalavég	3,48					5,74		7,02		299,86		
9041 Zebecke	12,80	13,70						2,10		41,90		
Összesen:	5.833,43	10.986,34		3.596,47		111,01	9.773,63	90,96		7.064,56	198,52	85.779,80
Mindösszesen:			Erősen tűzveszélyes	20.416,24		Közepesen tűzveszélyes	9.975,60	Kismértékben tűzveszélyes		93.042,88		

3. Címlisták, adatlapok

3.1. Megyei katasztrófavédelmi igazgatóság és a tűzoltóságok címlistája

Zala Megyei Katasztrófavédelmi Igazgatóság Távbeszélő Jegyzéke

Cím: 8900 Zalaegerszeg, Széchenyi tér 3-5.

Név/település	Városi	Fax	E-mail cím
Igazgató Weber Antal tű. ezredes	92/549-569	92/549-565	antal.weber@katved.hu antal.weber@zalatved.hu
Igazgató helyettes Karóczkai János mk. pv. ezredes	92/549-391	92/549-565	janos.karoczkai@zalatved.hu
Megyei ügyelet	92/549-560 92/549-392	92/549-565 1/22963	ugyelet@zalatved.hu
Polgári Veszélyhelyzet Kez. osztály Zabb Nándor pv. alezredes, ov.	92/311-279	92/549-565	pyko@zalatved.hu nandor.zabb@zalatved.hu
Megelőzési osztály Szabó István tű. százados ov.	92/549-395	92/549-565	megelozes@zalatved.hu istvan.szabo@zalatved.hu
Mentésszervezési osztály Tar András tű. őrnagy ov.	92/549-566	92/549-565	mszo@zalatved.hu andras.tar@zalatved.hu
Veszélyhelyzetkezelési Központ Zala VKK 1. Zala VKK 2. Zala VKK 3.	92/549-562 92/549-562 92/549-562	92/549-565 92/549-565 92/549-565	
Zalaegerszeg Megyei Jogú Város Hivatásos Önkormányzati Tűzoltósága			
Cím: 8900 Zalaegerszeg, Arany J. út 1. Parancsnok: dr. Bangó Szilárd Lóránt tű. alezredes Ügyelet	92/550-941 92/550-940	92/330-050 92/550-940	info@tuoze.hu
Nagykanizsa Megyei Jogú Város Hivatásos Önkormányzati Tűzoltósága			
Cím: 8800 Nagykanizsa, Kossuth Lajos tér 5. Parancsnok: Egri Gyula tű. alezredes Ügyelet	93/516-003 93/516-003	93/516-003 93/516-003	titkarsag@nagykanizsatuzoltosag.hu
Keszthely Város Önkormányzata Hivatásos Tűzoltósága			

Cím: 8360 Keszthely, Deák Ferenc u. 15. Parancsnok: Laczikó Károly tű. alezredes Ügyelet	83/312-086 83/312-086	83/312-086 83/312-086	info@105keszthely.hu
<i>Lenti Város Önkormányzata Hivatásos Tűzoltósága</i>			
Cím: 8960 Lenti, Béke u. 38. Parancsnok: Marton Gyula tű. alezredes Ügyelet	92/551-400 92/551-400	92/551-401 92/551-401	tuolenti@t-online.hu
<i>Letenye Város Hivatásos Tűzoltósága</i>			
Cím: 8868 Letenye, Kossuth Lajos u. 58. Parancsnok: Kozma József tű. alezredes	93/343-230	93/343-230	tuzletenye@t-online.hu
<i>Zalaszentgrót Város Hivatásos Tűzoltósága</i>			
Cím: 8790 Zalaszentgrót, Batthyányi u. 44. Parancsnok: Takács Ottó tű. alezredes	83/560-020	83/560-022	tuzgrot@enternet.hu
<i>Önkéntes Tűzoltóság Zalaszentgrót</i>			
Cím: 8790 Zalaszentgrót, Batthyányi u. 44. Parancsnok: Takács Ottó tű. alezredes Ügyelet	83/560-021 83/560-130	83/560-132 83/560-132	zgrotote@enternet.hu

3.2. Erdészeti és természetvédelemi, vízügyi hatóságok cím, telefon

név	cím	telefon/fax	e-mail
Zala Megyei MGSZH, Erdészeti Igazgatóság	8900 Zalaegerszeg, Zrínyi út 36.	Tel: 06-92/549-670 fax: 06-92/549-671	aeszeg@aesz.hu
igazgató: Horváth Iván			
Nyugat-dunántúli Környezetvédelmi, Természetvédelmi és Vízügyi Felügyelőség	9700 Szombathely, Vörösmarty u. 2.	Telefon: 94/328-188 Fax: 94/313-283	nyugatudnantuli@zoldhatosag.hu
igazgató: Hompasz Gyula			
Balaton-felvidéki Nemzeti Park Igazgatóság	8229 Csopak, Kossuth u. 16.	Tel.: 87/555-260 Fax: 87/555-261	bfnp@bfnp.kvvm.hu
igazgató: Balogh László			
Természetvédelmi őrszolgálat az BFNPI területén		30-400-58-08	
vezető:			

3.3. Zala megyei települések – polgármesteri hivatalok címlistája
(forrás: <http://www.kozinfo.hu>)

A település neve	A polgármesteri hivatal	
	címe	telefonszáma
Alibánfa	Alibánfa, ZALASZENTIVÁN,HUNYADI J. U.2/A	92/317-502
Almásháza	Almásháza, ZALACSÁNY, ZRÍNYI U. 6/II.	83/336-001
Alsónemesapáti	Alsónemesapáti, PETŐFI S.U.1.	92/393-379
Alsópáhok	Alsópáhok, FŐ U.65.	83/344-090
Alsórajk	Alsórajk, KOSSUTH U.8.	93/354-014
Alsószenterzsébet	Alsószenterzsébet, CSESZTREG,PETŐFI U. 11.	92/573 025
Babosdöbréte	Babosdöbréte, TESKÁND, RÁKÓCZI U. 3.	92/570-012
Baglad	Baglad, RÉDICS, VASÚT U. 10.	92/553-060
Bagod	Bagod, KOSSUTH L. U. 13.	92/460 001
Bak	Bak, RÁKÓCZI U. 2/A.	92/461-001
Baktüttös	Baktüttös, TÓFEJ, RÁKÓCZI U. 48.	92/369-051
Balatongyörök	Balatongyörök, KOSSUTH L. U. 29.	83/546 026
Balatonmagyaród	Balatonmagyaród, ZALAVÁR, DÓZSA GY. U.1.	93/386-101
Bánokszentgyörgy	Bánokszentgyörgy, PETŐFI U. 1.	93/346 008
Barlahida	Barlahida, ISKOLA U. 2.	92/577 014
Batyk	Batyk, FŐ U. 11.	83/376-701
Bázakerettye	Bázakerettye, FŐ U 4.	93/348-003
Becsehely	Becsehely, BÉKE U.2.	93/351 001
Becsvölgye	Becsvölgye, KOPÁCSAI U. 53.	92/563-015
Belezna	Belezna, SZABADSÁG TÉR 20.	93/377-101
Belsősárd	Belsősárd, RÉDICS, VASÚT U. 10.	92/553-060
Bezeréd	Bezeréd, NAGYKAPORNAK,ZRÍNYI U. 1.	92/367-001
Bocfölde	Bocfölde, ADY U. 15.	92/581 051
Bocska	Bocska, ZALASZENTBALÁZS,KOSSUTH U.126	93/391-001
Bókaháza	Bókaháza, ZALAAPÁTI, SZENT ISTVÁN TÉR 9.	83/352-634
Boncodfölde	Boncodfölde, TESKÁND, RÁKÓCZI U. 3.	92/570-012
Borsfa	Borsfa, ZRINYI U.7.	93/348-211
Böde	Böde, TESKÁND, RÁKÓCZI U. 3.	92/570-012
Bödeháza	Bödeháza, RÉDICS, VASÚT U 10.	92/351-681
Börzönce	Börzönce, ZALASZENTBALÁZS,KOSSUTH U.126.	93/391-001
Bucuszentlászló	Bucuszentlászló, PETŐFI U.17.	92/562-020
Bucsuta	Bucsuta, PUSZTAMAGYARÓD,FŐ U.2.	93/373-101
Csapi	Csapi, NAGYRÉCSE,KOSSUTH. U. 48.	93/371-001
Csatár	Csatár, BOCFÖLDE, ADY U. 16.	92/361-041
Cserszegtomaj	Cserszegtomaj, III. KÖRZET 270.	83/330-001
Csertalagos	Csertalagos, GUTORFÖLDE, DÓZSA U. 1.	92/375-001
Csesztreg	Csesztreg, DÓZSA U. 2.	92/373-601
Csonkahegyhát	Csonkahegyhát, FŐ U.20.	92/363-001; 92/563-025
Csöde	Csöde, ZALALÖVŐ SZABADSÁG TÉR 1	92/571-032
Csömödér	Csömödér, RÁKÓCZI U. 49.	92/378-033
Csörnyeföld	Csörnyeföld, FŐ U.8.	93/379-252
Dióskál	Dióskál, BÉKE TÉR 1.	83/353-301
Dobri	Dobri, TORNYSZENTMIKLÓS,KOSSUTH U.57	92/376-043

Dobronhegy	Dobronhegy, CSONKAHEGYHÁT, FŐ U.20.	92/363-001
Döbröce	Döbröce, KISGÖRBŐ ARANY J. U. 8.	83/574-010
Dötk	Dötk, PAKOD, CSÁNY L. U. 2.	83/377-002
Egeraracs	Egeraracs, DIÓSKÁL, BÉKE TÉR 1.	83/353-301
Egervár	Egervár, VÁR U. 2	92/564 13; 92/564 014
Eszteregnye	Eszteregnye, PETŐFI U. 1.	93/375 301
Esztergályhorváti	Esztergályhorváti, ZALAAPÁTI, SZENT ISTVÁN TÉR 9.	83/352-634
Felsőpáhok	Felsőpáhok, NEMESBÜK, PETŐFI U.1.	83/344-588
Felsőrajk	Felsőrajk, KOSSUTH L. U. 8.	93/354 001
Felsőszenterzsébet	Felsőszenterzsébet, CSESZTREG, PETŐFI U. 11.	92/373-238
Fityeház	Fityeház, MURAKERESZTÚR, HONVÉD U. 3.	93/369-008
Fűzvölgy	Fűzvölgy, KOSSUTH L. U. 52.	93/356-102
Gáborjánháza	Gáborjánháza, RÉDICS, VASÚT U. 10.	92/553-060
Galambok	Galambok, ADY E. U. 2.	93/358-130
Garabonc	Garabonc, FŐ U. 16.	93/340-701
Gellénháza	Gellénháza, KOSSUTH U.2.	92/566 027
Gelse	Gelse, KOSSUTH L. U. 20.	93/360 001
Gelsesziget	Gelsesziget, GELSE, KOSSUTH L. U. 20.	93/360-379
Gétye	Gétye, SZENTPÉTERÚR PETŐFI U. 1	83/353-812
Gomboszeg	Gomboszeg, GELLÉNHÁZA, KOSSUTH U.2.	92/566-027
Gosztola	Gosztola, RÉDICS, VASÚT U. 10.	92/553-060
Gósf	Gósf, EGERVÁR, VÁR U. 2.	92/364-001
Gutorfölsé	Gutorfölsé, DÓZSA U. 1.	92/375 001
Gyenesdiás	Gyenesdiás, KOSSUTH L. U. 77.	83/312 -737
Gyürüs	Gyürüs, PÓKASZEPETK, ARANY J. U.6.	92/584-006
Hagyárosbörönd	Hagyárosbörönd, BAGOD, KOSSUTH U.13.	92/360-018
Hahót	Hahót, DEÁK F. U. 63.	93/363 001
Hernyék	Hernyék, CSÖMÖDÉR, RÁKÓCZI U. 49.	92/378-044
Hévíz	Hévíz, KOSSUTH U. 1.	83/500-811
Homokkomárom	Homokkomárom, FŰZVÖLGY, KOSSUTH L. U. 52.	93/375-243
Hosszúvölgy	Hosszúvölgy, FŰZVÖLGY, KOSSUTH L. U. 52.	93/356-352
Hottó	Hottó, TESKÁND, RÁKÓCZI U. 3.	92/570-012
Iborfia	Iborfia, GELLÉNHÁZA, KOSSUTH U.2.	92/566-027
Iklódbördöce	Iklódbördöce, CSÖMÖDÉR, RÁKÓCZI U. 49.	92/378-044
Kacorlak	Kacorlak, ZALASZENTBALÁZS, KOSSUTH U.126.	93/391-001
Kallosd	Kallosd, KEHIDAKUSTÁNY, DÓZSA GY. U. 7.	83/534-003
Kálócfa	Kálócfa, ZALABAKSA, RÁKÓCZI U. 24.	92/351-665
Kányavár	Kányavár, PÁKA, PETŐFI U. 7.	92/579-015
Karmacs	Karmacs, SZENT ANNA TÉR 1.	83/372 005; 83/572 040
Kávás	Kávás, ZALASZENTGYÖRGY, KOSSUTH U.72.	92/460-040
Kehidakustány	Kehidakustány, DÓZSA GY. U.7.	83/534 003
Kemendollár	Kemendollár, PÓKASZEPETK, ARANY J. U. 6.	92/584-006
Keménfa	Keménfa, SALOMVÁR, PETŐFI U. 7.	92/355-543
Kerecseny	Kerecseny, OROSZTONY, PETŐFI U. 10.	93/389-201
Kerkabarabás	Kerkabarabás, ZALABAKSA, RÁKÓCZI U. 24.	92/351-665
Kerkafalva	Kerkafalva, CSESZTREG, PETŐFI U. 11.	92/373-238
Kerkakutas	Kerkakutas, CSESZTREG, PETŐFI U. 11.	92/373-238
Kerkaszentkirály	Kerkaszentkirály, CSÖRNYEFÖLD, FŐ U.8.	93/379-252

Kerkateskánd	Kerkateskánd, LOVÁSZI, KÚTFEJ U. 112.	92/576-020
Keszthely	Keszthely, FŐ TÉR 1.	83/505-505
Kilimán	Kilimán, GELSE, KOSSUTH L. U. 20.	93/360-379
Kisbucsa	Kisbucsa, SZÉCHENYI TÉR 3.	92/349 730
Kiscsehi	Kiscsehi, BÁZAREKETTYE, FŐ U. 4.	93/348-003
Kisgörbő	Kisgörbő, ARANY J. U. 8.	83/574-010
Kiskutas	Kiskutas, NAGYKUTAS, FŐ U. 21.	92/364-101
Kispáli	Kispáli, NAGYPÁLI, ARANY J. U. 26.	92/564-040
Kisrécse	Kisrécse, SÁGVÁRI U. 8.	93/371 338
Kissziget	Kissziget, CSÖMÖDÉR, RÁKÓCZI U. 49.	92/378-044
Kistolmács	Kistolmács, LETENYE, KOSSUTH U. 10.	93/544-970
Kisvásárhely	Kisvásárhely, MIHÁLYFA, KOSSUTH L. U. 57.	83/375-201
Kozmadombja	Kozmadombja, ZALABAKSA, RÁKÓCZI U. 24.	92/351-665
Kustánszeg	Kustánszeg, BARLAHIDA ISKOLA U.2.	92/363-031
Külsősárd	Külsősárd, RÉDICS, VASÚT U. 10.	92/553-060
Lakhegy	Lakhegy, EGERVÁR, VÁR. U. 2.	92/364-001
Lasztonya	Lasztonya, BÁZAREKETTYE, FŐ U. 4.	93/348-003
Lendvadedes	Lendvadedes, RÉDICS, VASÚT U. 10.	92/553-060
Lendvajakabfa	Lendvajakabfa, RÉDICS, VASÚT U. 10.	92/553-060
Lenti	Lenti, ZRÍNYI U. 4.	92/553-900
Letenye	Letenye, KOSSUTH L. U. 10.	93/544-970
Lickóvadamos	Lickóvadamos, GELLÉNHÁZA, KOSSUTH U.2.	92/566-027
Ligetfalva	Ligetfalva, ZALACSÁNY, ZRÍNYI U. 6/II.	83/537-015
Lispezsentadorján	Lispezsentadorján, BÁZAKERETTYE, FŐ U. 4.	93/348-003
Liszó	Liszó, KANIZSAI U. 41.	93/377-202
Lovászi	Lovászi, KÚTFEJ U. 112.	92/576-060
Magyarföld	Magyarföld, CSESZTREG, PETŐFI U. 11.	92/373-238
Magyarszentmiklós	Magyarszentmiklós, ÚJUDVAR, PETŐFI S. U.2.	93/356-003
Magyarszerdahely	Magyarszerdahely, ÚJUDVAR, PETŐFI S. U.2.	93/356-001
Maróc	Maróc, BÁZAREKETTYE, FŐ U. 4.	93/348-003
Márokföld	Márokföld, SZENTGYÖRGYVÖLGY, KOSSUTH U. 31	92/351-751
Miháld	Miháld, FŐ U. 2.	93/367-007
Mihályfa	Mihályfa, KOSSUTH L. U. 57.	83/375-201
Mikekarácsonyfa	Mikekarácsonyfa, BARLAHIDA ISKOLA U.2.	92/377-040
Milejszeg	Milejszeg, CSONKAHEGYHÁT, FŐ U.20.	92/363-001
Misefa	Misefa, NAGYKAPORNAK, ZRÍNYI U. 1.	92/367-001
Molnári	Molnári, SEMJÉNHÁZA, KOSSUTH U.9.	93/383-203
Murakeresztúr	Murakeresztúr, HONVÉD U. 3.	93/369-575
Murarátka	Murarátka, LETENYE, KOSSUTH U. 10.	93/544-970
Muraszemenye	Muraszemenye, CSÖRNYEFÖLD, FŐ U.8.	93/379-252
Nagybakónak	Nagybakónak, NAGYRÉCSE, KOSSUTH U.48.	93/371-101
Nagygörbő	Nagygörbő, KISGÖRBŐ, ARANY J. U. 8.	83/574-010
Nagykanizsa	Nagykanizsa, ERZSÉBET TÉR 7.	93/500-700
Nagykapornak	Nagykapornak, ZRÍNYI U. 1.	92/367-001
Nagykutas	Nagykutas, FŐ U. 21.	92/364-101
Nagylengyel	Nagylengyel, GELLÉNHÁZA, KOSSUTH U.2.	92/566-027
Nagypáli	Nagypáli, ARANY J. U. 26.	92/564-040
Nagyrada	Nagyrada, GARABONC, FŐ ÚT. 16.	93/389-301

Nagyrecse	Nagyrecse, KOSSUTH L. U. 48.	93/571-020
Nemesapáti	Nemesapáti, ALSÓNEMESAPÁTI, PETŐFI U. 1.	92/393-412
Nemesbük	Nemesbük, PETŐFI U. 1.	83/344-888
Nemeshetés	Nemeshetés, VÖRÖSMARTY U. 2	92/362-007
Nemesnép	Nemesnép, CSESZTREG, DÓZSA U. 2.	92/373-601
Nemespátró	Nemespátró, PETŐFI U. 3.	93/377-005
Nemesrádó	Nemesrádó, PACSA, KISFALUDY U. 2.	92/367-033
Nemessándorháza	Nemessándorháza, BUCSUSZENTLÁSZLÓ, PETŐFI U. 17.	92/362-009
Nemesszentandrás	Nemesszentandrás, BUCSUSZENTLÁSZLÓ, PETŐFI U. 17.	92/362-009
Németfalu	Németfalu, CSONKAHEGYHÁT, FŐ U. 20.	92/363-001
Nova	Nova, KOSSUTH L. U. 35.	92/377-009
Óhid	Óhid, PETŐFI U. 3.	83/574-015
Oltárc	Oltárc, BORSFA ZRINYI U. 7.	93/348-211
Orbányosfa	Orbányosfa, NAGYKAPORNAK, ZRINYI U. 1	92/367-001
Ormándlak	Ormándlak, GELLÉNHÁZA, KOSSUTH U. 2.	92/566-027
Orosztony	Orosztony, PETŐFI U. 10.	93/389-201
Ortaháza	Ortaháza, PÁKA, PETŐFI U. 7.	92/579-015
Ozmánbük	Ozmánbük, VASPÖR, RÁKÓCZI U. 21.	92/571-025
Pacsa	Pacsa, KISFALUDY U. 2.	92/568-010
Padár	Padár, NAGYKAPORNAK, ZRINYI U. 1.	92/367-001
Páka	Páka, PETŐFI U. 7.	92/579-015
Pakod	Pakod, CSÁNY L. U. 2.	83/377-002
Pálfiszeg	Pálfiszeg, CSONKAHEGYHÁT, FŐ U. 20.	92/363-001
Pat	Pat, MIHÁLD, FŐ U. 2.	93/367-001
Pethőhenye	Pethőhenye, ZALASZENTIVÁN, HUNYADI J. U. 2/A	92/593-030
Petrikeresztúr	Petrikeresztúr, GELLÉNHÁZA, KOSSUTH U. 2.	92/566-027
Petrivente	Petrivente, SEMJÉNHÁZA, KOSSUTH U. 9.	93/351-009
Pókaszeptek	Pókaszeptek, ARANY J. U. 6.	92/584-006
Pórszombat	Pórszombat, ZALABAKSA, RÁKÓCZI U. 24.	92/351-665
Pölöske	Pölöske, PETŐFI U. 113.	92/362-043
Pölöskefő	Pölöskefő, SZABADSÁG TÉR 2.	93/391-101
Pördefölde	Pördefölde, PÁKA, PETŐFI U. 7.	92/579-015
Pötréte	Pötréte, FELSŐRAJK, KOSSUTH L. U. 8.	93/354-001
Pusztapáti	Pusztapáti, ZALABAKSA, RÁKÓCZI U. 24.	92/351-665
Pusztaderics	Pusztaderics, TÓFEJ, RÁKÓCZI U. 48.	92/369-051
Pusztamagyaród	Pusztamagyaród, FŐ U. 2.	93/373-101
Pusztaszentlászló	Pusztaszentlászló, KOSSUTH U. 87.	92/569-024
Ramocsa	Ramocsa, CSESZTREG, PETŐFI U. 11.	93/373-238
Rédics	Rédics, VASÚT U. 10.	92/553-060
Resznek	Resznek, RÉDICS, VASÚT U. 10.	92/553-060
Rezi	Rezi, KOSSUTH L. U. 35.	83/331-001
Rigyác	Rigyác, ESZTEREGNYE, PETŐFI U. 1.	93/375-367
Salomvár	Salomvár, PETŐFI U. 7.	92/571-004
Sand	Sand, KANIZSAI U. 42.	93/367-296
Sárhida	Sárhida, BAK, RÁKÓCZI U. 2/A.	92/361-001
Sármellék	Sármellék, DÓZSA GY. U. 324.	83/355-001
Semjénháza	Semjénháza, KOSSUTH U. 9.	93/383-301
Sénye	Sénye, ZALASZENTLÁSZLÓ, KOSSUTH U. 18	83/335-001

Sormás	Sormás, FŐ U. 2.	93/375-243
Söjtör	Söjtör, PETŐFI SÁNDOR U.2	92/569-008
Surd	Surd, KOSSUTH L. U. 2.	93/577-000
Sümegecsehi	Sümegecsehi, ÓHÍD, PETŐFI U. 3.	83/374-501
Szalapa	Szalapa, ÓHÍD, PETŐFI ÚT.3.	83/574-015
Szécsisziget	Szécsisziget, LOVÁSZI, KÚTFEJ U. 112.	92/576-020
Szentgyörgyvár	Szentgyörgyvár, SÁRMELLÉK, DÓZSA GY. U. 324.	83/355-001
Szentgyörgyvölgy	Szentgyörgyvölgy, KOSSUTH L. U. 31.	92/351-751
Szentkozmadombja	Szentkozmadombja, ZALATÁRNOK, PETŐFI U.40.	92/386-155
Szentliszló	Szentliszló, PUSZTAMAGYARÓD, FŐ U.2.	93/373-101
Szentmargitfalva	Szentmargitfalva, CSÖRNYEFÖLD, FŐ U.8.	93/379-252
Szentpéterföldre	Szentpéterföldre, GUTORFÖLDE, DÓZSA U. 1.	92/375-001
Szentpéterúr	Szentpéterúr, PETŐFI U. 1.	92/388-070
Szepetnek	Szepetnek, PETŐFI U. 70.	93/581-020
Szíjártóháza	Szíjártóháza, RÉDICS, VASÚT U. 10.	92/553-060
Szilvagy	Szilvagy, ZALABAKSA, RÁKÓCZI U. 24.	92/351-665
Teskánd	Teskánd, RÁKÓCZI U. 3	92/570-012
Tilaj	Tilaj, ZALACSÁNY, ZRÍNYI U. 6/II.	83/537-015
Tófej	Tófej, RÁKÓCZI U. 48.	92/369-051
Tormafölde	Tormafölde, LOVÁSZI, KÚTFEJ U. 112.	92/576-020
Tornyiszentmiklós	Tornyiszentmiklós, KOSSUTH L. U. 57.	92/376-043
Tótszentmárton	Tótszentmárton, TÓTSZENTMÁRTON 8865.RÁKÓCZI U.3.	93/383-401
Tótszerdahely	Tótszerdahely, ZRINYI U.2.	93/583-031
Türje	Türje, SZABADSÁG TÉR 9.	83/356-995
Újudvar	Újudvar, PETŐFI U. 2.	93/560-026
Valkonya	Valkonya, BECSEHELY BÉKE U.2.	93/351-001
Vállus	Vállus, BALATONGYÖRÖK, KOSSUTH L. U. 29	83/346-002
Várfölde	Várfölde, BORSFA ZRINYI U.7.	93/348-211
Várvölgy	Várvölgy, KOSSUTH L. U. 67.	83/371-401
Vasboldogasszony	Vasboldogasszony, EGERVÁR, VÁR U. 2.	92/364-001
Vaspör	Vaspör, RÁKÓCZI U. 21.	92/571-025
Vindornyafok	Vindornyafok, KARMACS, SZENT ANNA TÉR 1.	83/372-005
Vindornyalak	Vindornyalak, ZALASZÁNTÓ, FŐ U. 50.	83/370-001
Vindornyaszlós	Vindornyaszlós, KISGÖRBO ARANY J. U. 8.	83/574-010
Vonyarcvashegy	Vonyarcvashegy, KOSSUTH L. U. 42.	83/348-083
Vöckönd	Vöckönd, PÓKASZEPETK, ARANY J. U. 6.	92/584-006
Zajk	Zajk, LETENYE, KOSSUTH U. 10.	93/544-970
Zalaapáti	Zalaapáti, SZENT ISTVÁN TÉR 9.	83/352-003
Zalabaksa	Zalabaksa, RÁKÓCZI U.24.	92/374-418; 92/374-408
Zalabér	Zalabér, RÁKÓCZI U. 2.	83/376-009
Zalaboldogfa	Zalaboldogfa, KOSSUTH L. U. 9.	93/460-009
Zalacsány	Zalacsány, ZRÍNYI U. 6/II.	83/537-015
Zalacséb	Zalacséb, RÁKÓCZI U. 43.	92/371-074
Zalaegerszeg	Zalaegerszeg, KOSSUTH U. 17-19.	92/502-106
Zalaháshágy	Zalaháshágy, ZALACSEB RÁKOCZI U. 43.	92/371-091
Zalaigrice	Zalaigrice, PACSA, KISFALUDY U. 2.	92/368-672
Zalaistvánd	Zalaistvánd, PÓKASZEPETK, ARANY J. U. 6.	92/584-006
Zalakaros	Zalakaros, GYÓGYFÜRDŐ TÉR 1.	93/340-100

Zalakomár	Zalakomár, TAVASZ U. 13.	93/386-037
Zalaköveskút	Zalaköveskút, NEMESBÜK PETŐFI U. 1.	83/344-888
Zalalövő	Zalalövő, SZABADSÁG TÉR 1.	92/571-032
Zalamerenye	Zalamerenye, ZALAKAROS, GYÓGYFÜRDŐ TÉR 1.	93/340-701
Zalasárszeg	Zalasárszeg, KISRÉCSE, SÁGVÁRI U. 8.	93/371-338
Zalaszabar	Zalaszabar, KOSSUTH L. U. 67.	93/389-001; 93/589-005
Zalaszántó	Zalaszántó, FŐ U. 50.	83/370-001
Zalaszentbalázs	Zalaszentbalázs, KOSSUTH L. U. 126.	93/391-001
Zalaszentgrót	Zalaszentgrót, DÓZSA U. 1.	83/562-960
Zalaszentgyörgy	Zalaszentgyörgy, KOSSUTH U. 72.	92/460-040
Zalaszentiván	Zalaszentiván, HUNYADI J. U. 2/A.	92/593-042
Zalaszentjakab	Zalaszentjakab, GALAMBOK, ADY E. U. 2.	93/358-130
Zalaszentlászló	Zalaszentlászló, KOSSUTH L. U. 18.	83/335-001
Zalaszentlőrinc	Zalaszentlőrinc, ZALASZENTIVÁN, HUNYADI J. U. 2/A	92/593-030
Zalaszentmárton	Zalaszentmárton, DIÓSKÁL, BÉKE TÉR 1.	83/353-301
Zalaszentmihály	Zalaszentmihály, 8936. Zalaszentmihály Jókai u.3.	92/368-081
Zalaszombatfa	Zalaszombatfa, RÉDICS, VASÚT U. 10.	92/553-060
Zalatárnok	Zalatárnok, PETŐFI U.40.	92/386-155
Zalaújlak	Zalaújlak, NAGYRÉCSE, KOSSUTH L. U. 48.	93/371-001
Zalavár	Zalavár, DÓZSA GY. U. 1.	83/354-001
Zalavég	Zalavég, ZALABÉR, RÁKOCZI U. 2.	83/377-701
Zebecke	Zebecke, CSÖMÖDÉR, RÁKÓCZI U. 49.	92/378-044

3.4. Erdőtűzvédelmi terv készítésre kötelezett erdőgazdálkodók

Erdőtűz-védelmi terv készítésére kötelezett gazdálkodók köre

Nyomtatás ideje: 2008. augusztus 29.

(A 100 hektárnál nagyobb veszélyeztetett erdőterületet kezelők listája)

Igazgatóság: -

Erdőfelügyelő: -

Megye: 19 ZALA MEGYE

E r d ő g a z d á l k o d ó			H e l y	E r d ő t ű z v e s z é l y e s e r d ő t e r ű l e t		
Kód	Név	Cím		ebből	ö s s z e s e n	
			Erősen		Közepesen	
					Veszélyeztetett	
57	KESZTHELYI ERDÉSZET	8360 KESZTHELY Sopron u. 41.	9401 Balatonyörök	432,66	610,86	
			9402 Gyenesdiás	395,95	202,25	
			9412 Keszthely	412,13	431,99	
			9403 Rezi	144,98	409,75	
			9425 Sümegcsehi	1,00	43,70	
			9404 Vállus	350,19	681,74	
			9405 Vár völgy	47,63	103,96	
			9428 Vindornyaszlós	4,60	9,80	
			9406 Vonyarcvashegy	187,56	107,93	
			9429 Zalaszántó	64,60	456,49	
			Gazdálkodó összesen:	2.041,30	3.058,47	
221	Nagykanizsai Erdészeti	8800 Nagykanizsa Múzeum tér 6.	9218 Belezna	93,50		
			9195 Bocska	10,60		
			9197 Eszteregnye	38,60	25,10	
			9219 Fityeház	5,40		
			9235 Galambok	53,00	32,20	
			9236 Garabonc		3,60	
			9200 Gelse	9,20	9,50	
9201 Gelsesziget	4,30					

Erdőtűz-védelmi terv készítésére kötelezett gazdálkodók köre

Nyomtatás ideje: 2008. augusztus 29.

(A 100 hektárnál nagyobb veszélyeztetett erdőterületet kezelők listája)

Igazgatóság: -

Erdőfelügyelő: -

Megye: 19 ZALA MEGYE

E r d ő g a z d á l k o d ó			H e l y	E r d ő t ű z v e s z é l y e s e r d ő t e r ű l e t		
Kód	Név	Cím		ebből	ö s s z e s e n	
					Erősen	Közepesen
			Veszélyeztetett			
			9202 Homokkomárom	148,00	5,20	
			9220 Liszó	235,80	47,60	
			9208 Magyarszerdahely	41,60	0,70	
			9221 Miháld	52,60	16,80	
			9240 Nagybakónak	27,40	2,60	
221	Nagykanizsai Erdészet	8800 Nagykanizsa Múzeum tér 6.	9209 Nagykanizsa	239,30	154,40	
			9217 Nagykanizsa-Bajcsa	13,40		
			9222 Nagykanizsa-Miklósfa	71,70	3,80	
			9225 Nagyrécse	30,30	33,60	
			9242 Orosztony	54,10	36,40	
			9243 Pat	5,40		
			9214 Sormás	26,00	5,90	
			9229 Surd	57,40	2,10	
			9230 Szepetnek	39,20		
			9215 Újudvar	35,00	9,80	
			9239 Zalakomár	59,20	1,40	
			9245 Zalamerenye	26,00	41,50	
			9250 Zalaújlak	2,30	158,00	
			Gazdálkodó összesen:	1.379,30	590,20	
222	Bánokszentgyörgyi Erdészet	8891 Bánokszentgyörgy Kossuth u. 12.	9155 Bánokszentgyörgy	47,49		
			9156 Becsehely	20,19		

Erdőtűz-védelmi terv készítésére kötelezett gazdálkodók köre

Nyomtatás ideje: 2008. augusztus 29.

(A 100 hektárnál nagyobb veszélyeztetett erdőterületet kezelők listája)

Igazgatóság: -

Erdőfelügyelő: -

Megye: 19 ZALA MEGYE

E r d ő g a z d á l k o d ó			H e l y	E r d ő t ű z v e s z é l y e s e r d ő t e r ű l e t		
Kód	Név	Cím		ebből	ö s s z e s e n	
					Erősen	Közepesen
			Veszélyeztetett			
			9159 Bucsuta	44,47	14,58	
			9148 Hahót	14,71	17,56	
			9169 Lasztonya	68,46	34,73	
			9170 Lisperzentadorján	7,16	12,22	
			9160 Oltárc	26,71	100,88	
			9172 Ortaháza	14,86	3,06	
			9173 Páka	73,92	23,95	
			9174 Pördefölde	48,32	91,92	
222	Bánokszentgyörgyi Erdészeti	8891 Bánokszentgyörgy Kossuth u. 12.	9175 Pusztaederics		0,15	
			9161 Pusztamagyaród	8,89	18,52	
			9213 Rigyác	15,94	27,83	
			9153 Söjtör		3,67	
			9053 Szentkozmadombja	2,49		
			9176 Szentpéterfölde	29,68	21,18	
			9163 Valkonya	10,51	100,37	
			9177 Várfölde	241,56		
			Gazdálkodó összesen:	675,36	470,62	
223	Letenyei Erdészeti	8868 Letenye József A. u. 10.	9179 Csörnyeföld	6,20	26,80	
			9180 Dobri	27,20		
			9023 Gosztola	47,20	38,30	
			9025 Iklódbördőce	18,00		

Erdőtűz-védelmi terv készítésére kötelezett gazdálkodók köre

Nyomtatás ideje: 2008. augusztus 29.

(A 100 hektárnál nagyobb veszélyeztetett erdőterületet kezelők listája)

Igazgatóság: -

Erdőfelügyelő: -

Megye: 19 ZALA MEGYE

E r d ő g a z d á l k o d ó			H e l y	E r d ő t ű z v e s z é l y e s e r d ő t e r ű l e t		
Kód	Név	Cím		ebből	ö s s z e s e n	
					Erősen	Közepesen
			Veszélyeztetett			
			9026 Kerkateskánd			9,30
			9182 Kiscsehi	21,50		50,70
			9183 Kistolmács	17,10		18,90
			9029 Lendvadedes	1,80		
			9031 Lenti	97,30		
			9184 Letenye	5,80		12,70
			9034 Lovászi			0,70
			9186 Murarátka	6,60		22,50
			9173 Páka	1,00		9,50
			9037 Rédics	135,20		
			9189 Szécsisziget	13,20		32,20
223	Letenyei Erdészeti	8868 Letenye József A. u. 10.	9190 Tormafölde	11,00		17,10
			9039 Tornyiszentmiklós	1,20		26,00
			9193 Zajk	21,50		11,30
			Gazdálkodó összesen:	431,80		276,00
224	Lenti Erdészeti	8960 Lenti Táncsics u. 6.	9010 Alsószenterzsébet	54,52		
			9043 Becsvölgye	80,40		
			9019 Belsőárd	10,00		
			9000 Csesztreg	264,34		
			9001 Csöde	136,91		26,57
			9021 Csömödér	117,20		

Erdőtűz-védelmi terv készítésére kötelezett gazdálkodók köre

Nyomtatás ideje: 2008. augusztus 29.

(A 100 hektárnál nagyobb veszélyeztetett erdőterületet kezelők listája)

Igazgatóság: -

Erdőfelügyelő: -

Megye: 19 ZALA MEGYE

E r d ő g a z d á l k o d ó			H e l y	E r d ő t ű z v e s z é l y e s e r d ő t e r ű l e t		
Kód	Név	Cím		ebből	ö s s z e s e n	
					Erősen	Közepesen
			Veszélyeztetett			
			9011 Felsőszenterzsébet	46,43	69,44	
			9024 Hernyék	322,20	38,50	
			9025 Iklódbördőce	62,10		
			9002 Kálócfa	185,18	23,83	
			9083 Keménfa	228,68	59,52	
			9003 Kerkafalva	519,21	118,57	
			9004 Kerkakutas	520,02	106,57	
			9027 Kissziget	33,20		
			9005 Kozmadombja	22,82	29,19	
			9047 Kustánszeg	20,90	8,20	
			9031 Lenti	732,40	27,40	
			9012 Magyarföld	13,22		
			9013 Márokföld	7,65		
			9049 Mikekarácsonyfa	7,30		
224	Lenti Erdészeti	8960 Lenti Táncsics u. 6.	9096 Németfalva	52,12		
			9050 Nova	501,22	48,60	
			9052 Petrikeresztúr	7,60		
			9006 Pórszombat	217,52	23,38	
			9007 Pusztaapáti	280,93	16,39	
			9037 Rédics	3,40	20,50	
			9103 Salomvár	60,44	33,64	

Erdőtűz-védelmi terv készítésére kötelezett gazdálkodók köre

Nyomtatás ideje: 2008. augusztus 29.

(A 100 hektárnál nagyobb veszélyeztetett erdőterületet kezelők listája)

Igazgatóság: -

Erdőfelügyelő: -

Megye: 19 ZALA MEGYE

E r d ő g a z d á l k o d ó			H e l y	E r d ő t ű z v e s z é l y e s e r d ő t e r ű l e t		
Kód	Név	Cím		ebből	ö s s z e s e n	
					Erősen	Közepesen
			Veszélyeztetett			
			9016 Szentgyörgyvölgy	83,19		
			9054 Szilvagy	837,70	57,00	
			9008 Zalabaksa	0,80		
			9009 Zalalövő	308,63	139,53	
			9055 Zalatárnok	52,30	6,00	
			9041 Zebecke	12,80		
			Gazdálkodó összesen:	5.803,33	852,83	
227	Zalaegerszegi Erdészet	8900 Zalaegerszeg Egervári u. 9.	9119 Almásháza	16,97	17,80	
			9057 Alsónemesapáti	62,97		
			9145 Bak	151,40	263,70	
			9146 Baktüttös		126,60	
			9062 Bezeréd	6,32	101,01	
			9121 Bókaháza	12,47		
			9066 Böde	10,39	4,87	
			9069 Csáford	14,45	8,07	
			9147 Csatár	23,00		
			9074 Egervár	54,06	53,44	
227	Zalaegerszegi Erdészet	8900 Zalaegerszeg Egervári u. 9.	9077 Gősfá	23,06	23,77	
			9124 Kallósd		56,63	
			9125 Kehidakustány	12,79	20,66	
			9082 Kemendollár	33,96	11,61	

Erdőtűz-védelmi terv készítésére kötelezett gazdálkodók köre

Nyomtatás ideje: 2008. augusztus 29.

(A 100 hektárnál nagyobb veszélyeztetett erdőterületet kezelők listája)

Igazgatóság: -

Erdőfelügyelő: -

Megye: 19 ZALA MEGYE

E r d ő g a z d á l k o d ó			H e l y	E r d ő t ű z v e s z é l y e s e r d ő t e r ű l e t		
Kód	Név	Cím		ebből	ö s s z e s e n	
					Erősen	Közepesen
			Veszélyeztetett			
				3,90		
				8,18	21,47	
				86,44	91,48	
				6,90	6,45	
				3,52		
				42,05	94,26	
				200,20	375,70	
				10,90	12,20	
				54,20	6,40	
				16,70	5,50	
				171,32	234,74	
				16,28	83,44	
				19,70	91,33	
				26,15	51,67	
				143,37	51,66	
				28,28	6,88	
				33,30	21,80	
			Gazdálkodó összesen:	1.293,23	1.843,14	
2009999	Rendezetlen gazdálkodási viszony	Nincs				
			Gazdálkodó összesen:	46,55	64,67	
2202053	G & G NÖVÉNYVÉDELMI ÉS KE-	6726 SZEGED Torockói u. 3/B	9403 Rezi	8,20	104,70	

Erdőtűz-védelmi terv készítésére kötelezett gazdálkodók köre

Nyomtatás ideje: 2008. augusztus 29.

(A 100 hektárnál nagyobb veszélyeztetett erdőterületet kezelők listája)

Igazgatóság: -

Erdőfelügyelő: -

Megye: 19 ZALA MEGYE

E r d ő g a z d á l k o d ó			H e l y	E r d ő t ű z v e s z é l y e s e r d ő t e r ű l e t		
Kód	Név	Cím		ebből	ö s s z e s e n	
					Erősen	Közepesen
			Veszélyeztetett			
RESKEDELMI KFT						
			Gazdálkodó összesen:	8,20	104,70	
4005662	HM KASZÓ Erdőgazdaság Zrt.	7564 Kaszó Kaszópuszta	9025 Iklódbördőce	16,60		
			9031 Lenti	90,10	0,80	
			9209 Nagykanizsa	6,90	5,00	
			Gazdálkodó összesen:	113,60	5,80	
4009999	Rendezetlen gazdálkodási viszony	Nincs				
			Gazdálkodó összesen:	2.078,28	623,94	
4010140	"HAMAX" Kereskedelmi és Szolgáltató Kft.	8998 Vaspör TSZ major 08/7 hrsz	9099 Ozmánbük	27,75	8,98	
			9108 Vaspör	15,91	6,03	
			9112 Zalacséb	15,74	8,43	
			9114 Zalaháshágy	20,53	3,14	
			9116 Zalaszentgyörgy	4,09		
			Gazdálkodó összesen:	84,02	26,58	
4010228	Első Zalai Erdőbirtokossági Társulat	8900 Zalaegerszeg Kinizsi u. 24/A	9043 Becsvölgye	97,37	3,10	
			9066 Böde	22,99		
			9070 Csonkahegyhát	37,51		
			9002 Kálócfa	4,40		
			9081 Kávás	0,52		
			9083 Keménfa	35,41	4,99	

Erdőtűz-védelmi terv készítésére kötelezett gazdálkodók köre

Nyomatás ideje: 2008. augusztus 29.

(A 100 hektárnál nagyobb veszélyeztetett erdőterületet kezelők listája)

Igazgatóság: -

Erdőfelügyelő: -

Megye: 19 ZALA MEGYE

E r d ő g a z d á l k o d ó			H e l y	E r d ő t ű z v e s z é l y e s e r d ő t e r ű l e t		
Kód	Név	Cím		ebből	ö s s z e s e n	
					Erősen	Közepesen
			Veszélyeztetett			
			9005 Kozmadombja	11,47		
			9047 Kustánszeg	25,60		
			9087 Milejszeg	28,38		16,98
4010228	Első Zalai Erdőbirtokossági Társulat	8900 Zalaegerszeg Kinizsi u. 24/A	9091 Nagylengyel	15,90		
			9096 Németfalu	51,86		2,82
			9054 Szilvág	4,90		
			9009 Zalalövő	29,03		30,15
			Gazdálkodó összesen:	365,34		58,04
4010847	Pókaszeptki I. Erdőbirtokossági Társula	8932 Pókaszeptk Petófi u. 122.	9102 Pókaszeptk	25,63		79,34
			Gazdálkodó összesen:	25,63		79,34
4011255	Miklósfai Mezőgazdasági RT.	8800 Nagykanizsa Miklósfai u. 70.	9218 Belezna	103,90		
			9220 Liszó	42,00		12,20
			9222 Nagykanizsa-Miklósf	41,30		21,80
			9226 Nemespátró	5,80		
			9229 Surd	10,30		16,40
			Gazdálkodó összesen:	203,30		50,40
4011686	Dabrony Erdőbirtokossági Társulat	8790 Zalaszentgrót Alkotmány u. 5.	9069 Csáford	107,80		49,33
			Gazdálkodó összesen:	107,80		49,33
4011772	Szentgyörgyvölgyi I. Erdőbirtokossági Tá	8975 Szentgyörgyvölgy Kossuth u. 31.	9016 Szentgyörgyvölgy	100,98		18,35
			Gazdálkodó összesen:	100,98		18,35

Erdőtűz-védelmi terv készítésére kötelezett gazdálkodók köre

Nyomtatás ideje: 2008. augusztus 29.

(A 100 hektárnál nagyobb veszélyeztetett erdőterületet kezelők listája)

Igazgatóság: -

Erdőfelügyelő: -

Megye: 19 ZALA MEGYE

E r d ő g a z d á l k o d ó			H e l y	E r d ő t ű z v e s z é l y e s e r d ő t e r ű l e t		
Kód	Név	Cím		ebből	ö s s z e s e n	
					Erősen	Közepesen
			Veszélyeztetett			
4011925	Kerkafalvai Erdőbirtokossági Társulat	8974 Kerkafalva Petőfi u. 31.	9003 Kerkafalva	106,30	13,46	
			Gazdálkodó összesen:	106,30	13,46	
4012141	Tiroland Vadaspark Kft.	8900 Zalaegerszeg Platán sor 18. fsz. 2.	9002 Kálócfa		8,37	
			9006 Pórszombat	1,40		
			9007 Pusztaapáti	15,72	104,07	
			Gazdálkodó összesen:	17,12	112,44	
4012598	Pintér László József	8973 Kerkakutas Kossuth u. 15/A.	9004 Kerkakutas	115,87		
			Gazdálkodó összesen:	115,87		
4012862	Sándor János	8797 Batyk Fő u. 9.	9407 Alsópáhok		25,80	
			9410 Hévíz	1,10	28,30	
			9102 Pókaszeptek	0,88	3,28	
			9143 Zalaudvarnok	13,94	29,41	
			Gazdálkodó összesen:	15,92	86,79	
			ZALA MEGYE összesen:	15.013,23	8.385,10	

3.5. Egyszerűsített erdőtüzvédelmi terv készítésre kötelezett gazdálkodók

Egyszerűsített tűzvédelmi terv készítésére kötelezett gazdálkodók köre

Nyomtatás ideje: 2008. augusztus 29.

(A 10 hektár erősen vagy 20 hektár közepesen veszélyeztetett erdőterületet kezelők listája)

Megye: 19 ZALA MEGYE

E r d ő g a z d á l k o d ó			H e l y	E r d ő t ű z v e s z é l y e s e r d ő t e r ű l e t		
Kód	Név	Cím		ebből	ö s s z e s e n	
			Erősen		Közepesen	
				veszélyeztetett		
259	Iharosi Erdészeti	8726 Iharos Kis u. 1	9220 Liszóc	13,70		
				Gazdálkodó összesen:		13,70
2009999	Rendezetlen gazdálkodási viszony	Nincs				
				Gazdálkodó összesen:		46,55 64,67
2200001	GYENESDIÁSI NEMESI EBT	8315 GYENESDIÁS Kossuth u. 41.	9402 Gyenesdiás	75,54		
				Gazdálkodó összesen:		75,54
2200002	VONYARCVASHEGYI VOLT ÚR- BÉRES EBT	8314 VONYARCVASHEGY Székely Bertalan u. 45.	9406 Vonyarcvashegy	65,03		
				Gazdálkodó összesen:		65,03
2200004	KÉPESFA EBT VÁRVÖLGY	8316 VÁRVÖLGY Kossuth u 4	9405 Várvölgy	9,04	82,26	
				Gazdálkodó összesen:		9,04 82,26
2202001	LÁZ-SZEBIKE ERDŐ- ÉS FÖLDKE- ZELŐ SZÖV.	8316 VÁRVÖLGY Kossuth u. 124.	9405 Várvölgy	51,30		
				Gazdálkodó összesen:		51,30
2204015	Serleg József és Megbízói	8372 CSERSZEGTOMAJ Rezi út 19.	9403 Rezi	26,32	64,12	
				Gazdálkodó összesen:		26,32 64,12
2209756	SZEKÉR ANDRÁS	8200 Veszprém Kabay J. u. 5.	9429 Zalaszentő	5,30	21,50	
				Gazdálkodó összesen:		5,30 21,50
2209845	Nagy Antalné	6136 Harkakötöny Kötöny u. 3.	9429 Zalaszentő	16,00	15,80	

Egyszerűsített tűzvédelmi terv készítésére kötelezett gazdálkodók köre

Nyomtatás ideje: 2008. augusztus 29.

(A 10 hektár erősen vagy 20 hektár közepesen veszélyeztetett erdőterületet kezelők listája)

Megye: 19 ZALA MEGYE

E r d ő g a z d á l k o d ó			H e l y	E r d ő t ű z v e s z é l y e s e r d ő t e r ű l e t		
Kód	Név	Cím		ebből	ö s s z e s e n	
			Erősen		Közepesen	
			veszélyeztetett			
			Gazdálkodó összesen:		16,00	15,80
4010140	"HAMAX" Kereskedelmi és Szolgáltató Kft.	8998 Vaspör TSZ major 08/7 hrsz	9099 Ozmánbük	27,75	8,98	
			9108 Vaspör	15,91	6,03	
			9112 Zalacséb	15,74	8,43	
			9114 Zalaháshágy	20,53	3,14	
			9116 Zalaszentgyörgy	4,09		
			Gazdálkodó összesen:		84,02	26,58
4010225	Jóna Ernő	8992 Bagod Kossuth u. 38.	9114 Zalaháshágy	12,59		
			Gazdálkodó összesen:		12,59	
4010376	Németh Károly	8999 Zalalövő Hunyadi u. 30/A.	9083 Keménfa	17,92	0,47	
			Gazdálkodó összesen:		17,92	0,47
4010397	Hársas EBT.	8897 Söjtör Deák F.u. 162.	9153 Söjtör	53,00	8,60	
			Gazdálkodó összesen:		53,00	8,60
4010425	Gyenesé László	8918 Csonkahegyhát Petőfi út 8.	9043 Becsvölgye	10,80		
			Gazdálkodó összesen:		10,80	
4010515	Kecskés Béla	8981 Lickóvadas Új u. 5.	9048 Lickóvadas	12,00		
			Gazdálkodó összesen:		12,00	
4010610	Szabóné Gajder Ágnes	8900 Zalaegerszeg Köztársaság u. 94	9037 Rédics	11,10	7,00	
			Gazdálkodó összesen:		11,10	7,00
4010620	DETTMAN Kft.	9900 Körmend Ipartelep 1.	9002 Kálócfa	4,81		
			9005 Kozmadombja	13,73		

Egyszerűsített tűzvédelmi terv készítésére kötelezett gazdálkodók köre

Nyomtatás ideje: 2008. augusztus 29.

(A 10 hektár erősen vagy 20 hektár közepesen veszélyeztetett erdőterületet kezelők listája)

Megye: 19 ZALA MEGYE

E r d ő g a z d á l k o d ó			H e l y	E r d ő t ű z v e s z é l y e s e r d ő t e r ű l e t	
Kód	Név	Cím		ebből	ö s s z e s e n
			Erősen		Közepesen
			veszélyeztetett		
			9006 Pórszombat	59,20	0,30
			9008 Zalabaksa	2,30	0,90
			Gazdálkodó összesen:	80,04	1,20
4010667	Lenti Bárszentmihályfa Városrész EBT.	8960 Lenti Fűz u. 3.	9031 Lenti	42,70	
			Gazdálkodó összesen:	42,70	
4010677	"BIOKAKAS" Kft.	9700 Szombathely Bertalanffy u. 16.	9174 Pördefölde	37,20	
			Gazdálkodó összesen:	37,20	
4010681	Bedő István	8885 Borsfa Petőfi u. 17.	9157 Borsfa	16,30	1,10
			Gazdálkodó összesen:	16,30	1,10
4010765	Kisvágás Erdőbirtokossági Társulat	8866 Becsehely Kossuth u. 315.	9156 Becsehely	8,70	25,50
			Gazdálkodó összesen:	8,70	25,50
4010847	Pókaszeptki I. Erdőbirtokossági Társula	8932 Pókaszeptk Petőfi u. 122.	9102 Pókaszeptk	25,63	79,34
			Gazdálkodó összesen:	25,63	79,34
4010852	Zalaistvándi Kárpótlási Erdőbirtokossági	8933 Zalaistvánd Petőfi u. 69.	9115 Zalaistvánd	7,69	13,54
			Gazdálkodó összesen:	7,69	13,54
4010916	Vízvári Ottó	8799 Pakod Ifjúság u. 11.	9100 Pakod	12,33	8,81
			Gazdálkodó összesen:	12,33	8,81
4010950	Nagykapornaki Remetekert Erdőbirto- kosság	8935 Nagykapornak Fő u. 33.	9089 Nagykapornak	10,31	24,84
			Gazdálkodó összesen:	10,31	24,84
4010971	Zalaistvándi Részaránytulajdonos Erdőbir	8933 Zalaistvánd Ady u. 21.	9115 Zalaistvánd	16,13	75,48

Egyszerűsített tűzvédelmi terv készítésére kötelezett gazdálkodók köre

Nyomtatás ideje: 2008. augusztus 29.

(A 10 hektár erősen vagy 20 hektár közepesen veszélyeztetett erdőterületet kezelők listája)

Megye: 19 ZALA MEGYE

E r d ő g a z d á l k o d ó			H e l y	E r d ő t ű z v e s z é l y e s e r d ő t e r ű l e t	
Kód	Név	Cím		ö s s z e s e n	
			ebből	Erősen	Közepesen
			veszélyeztetett		
			Gazdálkodó összesen:	16,13	75,48
4011007	Horváth Elemér	8782 Zalacsány Csányi L. u. 29.	9136 Zalaapáti	12,82	10,28
			Gazdálkodó összesen:	12,82	10,28
4011057	Pfeifer Zoltán	8800 Nagykanizsa Erdész u. 1/A.	9225 Nagyrécse	5,50	17,00
			Gazdálkodó összesen:	5,50	17,00
4011124	Első Zalamerenyei Erdőbirtokossági Társu	8747 Zalamerenye Jókai u. 2.	9245 Zalamerenye	1,20	22,90
			Gazdálkodó összesen:	1,20	22,90
4011166	Németh Lajos	8776 Magyarszentmiklós Fő u. 24.	9240 Nagybakónak		5,00
			9242 Orosztony	6,15	3,20
			9215 Újudvar	12,00	
			Gazdálkodó összesen:	18,15	8,20
4011301	Triász-Kőbánya' Kft.	8360 Keszthely Tomori sor 40.	9412 Keszthely	32,60	53,30
			Gazdálkodó összesen:	32,60	53,30
4011327	Sümegecsehi Erdőbirtokossági Társulat	8357 Sümegecsehi Petőfi u. 1.	9425 Sümegecsehi	1,30	26,60
			Gazdálkodó összesen:	1,30	26,60
4011339	Zámodics Ferencné	9400 Zalaegerszeg Vizslaparki u. 23.X.73.	9005 Kozmadombja	11,13	0,98
			Gazdálkodó összesen:	11,13	0,98
4011509	Szabó Lajos	8999 Zalalövő Szűcsmajor 5.	9009 Zalalövő	23,36	
			Gazdálkodó összesen:	23,36	
4011525	Felsőszenterzsébeti EB. Szöv.	8960 Lenti Szövetkezeti u. 2.	9011 Felsőszenterzsébet	40,25	2,36
			Gazdálkodó összesen:	40,25	2,36

Egyszerűsített tűzvédelmi terv készítésére kötelezett gazdálkodók köre

Nyomtatás ideje: 2008. augusztus 29.

(A 10 hektár erősen vagy 20 hektár közepesen veszélyeztetett erdőterületet kezelők listája)

Megye: 19 ZALA MEGYE

E r d ő g a z d á l k o d ó			H e l y	E r d ő t ű z v e s z é l y e s e r d ő t e r ű l e t		
Kód	Név	Cím		ebből	ö s s z e s e n	
			Erősen		Közepesen	veszélyeztetett
4011551	Gólicza Kft.	8977 Resznek Kossuth u. 58.	9017 Baglad 9030 Lendvajakabfa 9036 Resznek	1,70 14,70 20,20		
			Gazdálkodó összesen:	36,60		
4011568	GERTRUD Mezőgazdasági Termelő és Szolgál	8971 Kerkabarabás Petőfi u. 1	9006 Pórszombat 9054 Szilvagy 9008 Zalabaksa	28,60 16,30 54,30		0,40
			Gazdálkodó összesen:	99,20		0,40
4011583	ALMA-MAJOR Kft.	8951 Gutorfölde Jókai u. 36/A	9165 Csertalagos 9167 Gutorfölde	2,40 9,50		
			Gazdálkodó összesen:	11,90		
4011613	FARMER-DÉL Kft.	8951 Gutorfölde Kossuth u. 31.	9176 Szentpéterfölde	39,90		
			Gazdálkodó összesen:	39,90		
4011624	Belső László	8951 Gutorfölde Göcseji út 15.	9174 Pördefölde	11,40		
			Gazdálkodó összesen:	11,40		
4011626	Szabó Győző	1144 Budapest Virradat u. 12	9146 Baktüttös	10,00		17,50
			Gazdálkodó összesen:	10,00		17,50
4011627	Nemesnépi Erdőbirtokossági Társulat	8976 Nemesnép Petőfi u. 43.	9014 Nemesnép	32,00		
			Gazdálkodó összesen:	32,00		
4011645	"Miháld-Sárosd menti" Ebt.	8825 Miháld Dózsa György u. 24.	9221 Miháld	29,80		2,20
			Gazdálkodó összesen:	29,80		2,20

Egyszerűsített tűzvédelmi terv készítésére kötelezett gazdálkodók köre

Nyomtatás ideje: 2008. augusztus 29.

(A 10 hektár erősen vagy 20 hektár közepesen veszélyeztetett erdőterületet kezelők listája)

Megye: 19 ZALA MEGYE

E r d ő g a z d á l k o d ó			H e l y	E r d ő t ű z v e s z é l y e s e r d ő t e r ű l e t	
Kód	Név	Cím		ö s s z e s e n	
			ebből	Erősen	Közepesen
					veszélyeztetett
4011651	Szemenye-Mura Erdőbirtokossági Társulat	8868 Letenye Csallóköz 11.	9187 Muraszemenye		37,10
			Gazdálkodó összesen:		37,10
4011683	Nagy László	8973 Csesztreg Rákóczi út 63.	9000 Csesztreg	13,36	
			Gazdálkodó összesen:	13,36	
4011691	Pusztacsatár Könyéki Erdőbirtokossági T	8900 Zalaegerszeg Platán sor 18.	9099 Ozmánbük	5,72	9,50
			9108 Vaspör	15,25	
			9114 Zalaháshágy	17,63	
			Gazdálkodó összesen:	38,60	9,50
4011769	Zalaszentgyörgyi Résztulajdonosok LEBT	8994 Zalaszentgyörgy Kossuth u. 77.	9116 Zalaszentgyörgy	17,13	2,33
			Gazdálkodó összesen:	17,13	2,33
4011783	Gyuranecz Ferenc	8834 Murakeresztúr Zrínyi M. u.30.	9218 Belezna	11,60	
			Gazdálkodó összesen:	11,60	
4011788	Padári Sántetó EBT.	8935 Padár Petőfi u. 4.	9129 Padár	13,75	18,00
			Gazdálkodó összesen:	13,75	18,00
4011796	ZALAERDŐ Zrt.	8800 Nagykanizsa Múzeum tér 6.	9031 Lenti	14,60	
			Gazdálkodó összesen:	14,60	
4011804	Sztankovszky László	2013 Pomáz Füleki u. 5.	9066 Böde	18,79	2,05
			Gazdálkodó összesen:	18,79	2,05
4011811	Szőlősmenti EBT.	8355 Vindornyaszőlős Kossuth u. 73.	9428 Vindornyaszőlős	4,80	25,80

Egyszerűsített tűzvédelmi terv készítésére kötelezett gazdálkodók köre

Nyomtatás ideje: 2008. augusztus 29.

(A 10 hektár erősen vagy 20 hektár közepesen veszélyeztetett erdőterületet kezelők listája)

Megye: 19 ZALA MEGYE

E r d ő g a z d á l k o d ó			H e l y	E r d ő t ű z v e s z é l y e s e r d ő t e r ű l e t		
Kód	Név	Cím		ebből	ö s s z e s e n	
			Erősen		Közepesen veszélyeztetett	
			Gazdálkodó összesen:	4,80	25,80	
4011813	Márokföldi I. Ebt.	8976 Márokföld Kossuth u. 31.	9013 Márokföld	46,89		
			Gazdálkodó összesen:	46,89		
4011818	Horváth Péter	8918 Csonkahegyhát Fő u. 34.	9047 Kustánszeg	24,30		
			Gazdálkodó összesen:	24,30		
4011819	Czuppon István	8919 Kustánszeg Kossuth u. 31.	9047 Kustánszeg	25,90		
			Gazdálkodó összesen:	25,90		
4011841	Gősfá Községi Erdőbirtokossági Társulat	8913 Gősfá Mező Imre 21.	9077 Gősfá	11,15	18,45	
			Gazdálkodó összesen:	11,15	18,45	
4011880	Kele János	8855 Belezna Kossuth u. 49.	9218 Belezna	49,40		
			Gazdálkodó összesen:	49,40		
4011955	Kávási Erdőbirtokossági Társulat	8900 Zalaegerszeg Gazdaság u. 45/A.	9081 Kávás	27,09	14,71	
			Gazdálkodó összesen:	27,09	14,71	
4011962	Zalagrár Mezőgazdasági Termelő kft.	8932 Pókaszeptk Tasziló major 01088 hrsz	9082 Kemendollár	0,91		
			9102 Pókaszeptk	29,70	24,44	
			Gazdálkodó összesen:	30,61	24,44	
4011993	Ékes Zoltán	8790 Zalaszentgrót Bethlen G. u. 44.	9139 Zalakoppány	26,39	7,87	
			Gazdálkodó összesen:	26,39	7,87	
4011998	Zalalövői I. Erdőbirtokossági Társulat	8900 Zalaegerszeg Gébárti u. 15.	9009 Zalalövő	34,91		
			Gazdálkodó összesen:	34,91		

Egyszerűsített tűzvédelmi terv készítésére kötelezett gazdálkodók köre

Nyomtatás ideje: 2008. augusztus 29.

(A 10 hektár erősen vagy 20 hektár közepesen veszélyeztetett erdőterületet kezelők listája)

Megye: 19 ZALA MEGYE

E r d ő g a z d á l k o d ó			H e l y	E r d ő t ű z v e s z é l y e s e r d ő t e r ű l e t			
Kód	Név	Cím		ebből	ö s s z e s e n		
			Erősen		Közepesen	veszélyeztetett	
4012003	Kele János	8855 Belezna Kossuth u. 49.	9218 Belezna			10,00	
			Gazdálkodó összesen:			10,00	
4012014	Benczes József	8855 Belezna Petőfi út 21	9218 Belezna			14,40	
			Gazdálkodó összesen:			14,40	
4012044	Index Kft.	8342 Óhid Kossuth u. 63.	9425 Sümegecsehi			15,60	
			Gazdálkodó összesen:			15,60	
4012053	Bárány Lajos	8947 Zalatárnok Petőfi u. 55.	9167 Gutorfölde			12,20	
			9175 Pusztaederics			5,70	
			Gazdálkodó összesen:			17,90	
4012055	Bárány Lajos	8947 Zalatárnok Petőfi u. 55.	9055 Zalatárnok			36,60	13,00
			Gazdálkodó összesen:			36,60	13,00
4012064	Boros István	8900 Zalaegerszeg Sas u. 12/1	9001 Csöde			5,63	
			9009 Zalalövő			67,66	
			Gazdálkodó összesen:			73,29	
4012079	Kornis Tamás	9545 Jánosháza Berzsényi u. 18.	9423 Nagyörbő			6,90	
			9424 Óhid			7,50	13,40
			Gazdálkodó összesen:			14,40	13,40
4012089	Guth Lukács	8360 Keszthely Honvéd u. 37.	9198 Felsőrajk			25,80	
			9200 Gelse			12,40	18,50
			Gazdálkodó összesen:			38,20	18,50
4012101	Varga István	8973 Csesztreg Ady E. u. 3.	9006 Pórszombat			26,70	
			Gazdálkodó összesen:			26,70	

Egyszerűsített tűzvédelmi terv készítésére kötelezett gazdálkodók köre

Nyomtatás ideje: 2008. augusztus 29.

(A 10 hektár erősen vagy 20 hektár közepesen veszélyeztetett erdőterületet kezelők listája)

Megye: 19 ZALA MEGYE

E r d ő g a z d á l k o d ó			H e l y	E r d ő t ű z v e s z é l y e s e r d ő t e r ű l e t		
Kód	Név	Cím		ebből	ö s s z e s e n	
			Erősen		Közepesen	veszélyeztetett
4012132	Galambos László	8999 Zalalövő József A. u. 48.	9001 Csöde	22,68		
			Gazdálkodó összesen:	22,68		
4012140	Kovács Viktor	8800 Nagykanizsa Eötvös tér 25.	9154 Tófej	20,00		
			Gazdálkodó összesen:	20,00		
4012141	Tiroland Vadaspark Kft.	8900 Zalaegerszeg Platán sor 18. fsz. 2.	9002 Kálócfa			8,37
4012141	Tiroland Vadaspark Kft.	8900 Zalaegerszeg Platán sor 18. fsz. 2.	9006 Pórszombat	1,40		
			9007 Pusztaapáti	15,72		104,07
			Gazdálkodó összesen:	17,12		112,44
4012142	Mandl Mezőgazdasági és Szolgáltató Kft.	8999 Zalalövő Újmajor u. 6.	9001 Csöde	18,69		
			Gazdálkodó összesen:	18,69		
4012147	Kovács Gáborné	8933 Zalaistvánd Ady E. út 12.	9078 Gyűrűs	11,68		
			Gazdálkodó összesen:	11,68		
4012154	Kiss Lajos	8985 Becsvölgye Virágos u. 11.	9043 Becsvölgye	13,40		
			Gazdálkodó összesen:	13,40		
4012157	Kovács és Társai Szolgáltató Bt.	8825 Miháld Dózsa György u. 24.	9155 Bánokszentgyörgy	2,70		
			9159 Bucsuta	26,00		
			9410 Hévíz			51,50
			9049 Mikekarácsonyfa	4,50		
			9160 Oltárc	0,20		9,70
			Gazdálkodó összesen:	33,40		61,20
4012176	Krisztina Tej Kft.	8948 Nova Kossuth L. u. 8.	9050 Nova	27,40		6,20

Egyszerűsített tűzvédelmi terv készítésére kötelezett gazdálkodók köre

Nyomtatás ideje: 2008. augusztus 29.

(A 10 hektár erősen vagy 20 hektár közepesen veszélyeztetett erdőterületet kezelők listája)

Megye: 19 ZALA MEGYE

E r d ő g a z d á l k o d ó			H e l y	E r d ő t ű z v e s z é l y e s e r d ő t e r ű l e t		
Kód	Név	Cím		ö s s z e s e n		
				ebből	Erősen	Közepesen
			veszélyeztetett			
			Gazdálkodó összesen:	27,40	6,20	
4012190	Becsehely és Környéke Kft.	8866 Becsehely Tuskós major 0202/2.	9156 Becsehely	16,70	6,10	
			9163 Valkonya	0,50		
			Gazdálkodó összesen:	17,20	6,10	
4012192	MAD FOUR Mg., Keresk. és Szolg. Kft.	9970 Szentgotthárd Kossuth u. 13.	9060 Bagod	15,52	20,05	
			9079 Hagyárosbörönd		2,14	
			9086 Kispáli	13,20		
			9016 Szentgyörgyvölgy	9,50	2,32	
4012192	MAD FOUR Mg., Keresk. és Szolg. Kft.	9970 Szentgotthárd Kossuth u. 13.	9108 Vaspör		2,44	
			9111 Zalaboldogfa	1,97		
			Gazdálkodó összesen:	40,19	26,95	
4012202	HO-BO FA Bt.	8957 Csömödér Rákóczi u. 57/2.	9147 Csatár	6,30		
			9008 Zalabaksa	32,10	0,90	
			Gazdálkodó összesen:	38,40	0,90	
4012228	Pécsi József	8855 Belezna Kossuth u. 148.	9218 Belezna	18,60	1,20	
			Gazdálkodó összesen:	18,60	1,20	
4012282	Dobri Erdőbirtokossági Társulat	8874 Dobri Petőfi u. 27.	9180 Dobri	4,50	19,40	
			Gazdálkodó összesen:	4,50	19,40	
4012289	Sabjanics István	8956 Páka Kossuth út 1/A.	9168 Kányavár	3,00		
			9050 Nova	1,50		
			9173 Páka	28,00	0,50	
			9174 Pördefölde	13,50		

Egyszerűsített tűzvédelmi terv készítésére kötelezett gazdálkodók köre

Nyomtatás ideje: 2008. augusztus 29.

(A 10 hektár erősen vagy 20 hektár közepesen veszélyeztetett erdőterületet kezelők listája)

Megye: 19 ZALA MEGYE

E r d ő g a z d á l k o d ó			H e l y	E r d ő t ű z v e s z é l y e s e r d ő t e r ű l e t		
Kód	Név	Cím		ebből	ö s s z e s e n	
			Erősen		Közepesen	veszélyeztetett
			9041 Zebecke		0,70	
			Gazdálkodó összesen:		46,70	0,50
4012291	Kovács Miklós	8960 Lenti Lehel út 2/8.	9027 Kissziget		4,90	
			9016 Szentgyörgyvölgy		10,11	
			9190 Tormafölde		21,30	
			Gazdálkodó összesen:		36,31	
4012305	Gábor Lajos	2083 Solymár Kálvária út 28.	9209 Nagykanizsa		11,20	
			9216 Nagykanizsa-Bagola		8,70	5,50
			Gazdálkodó összesen:		19,90	5,50
4012345	Sabján Mátyás	8999 Zalalövő Deák F. út 1	9009 Zalalövő		14,70	7,94
			Gazdálkodó összesen:		14,70	7,94
4012389	NANORB Kft.	8900 Zalaegerszeg Mátyás Király u. 16.	9099 Ozmánbük		4,12	4,07
			9151 Pusztaszentlászló			7,80
			9016 Szentgyörgyvölgy		4,75	
			Gazdálkodó összesen:		8,87	11,87
4012399	Szabó Zoltánné	8313 Balatongyörök Kossuth u. 93.	9408 Cserszegtomaj		11,40	
			Gazdálkodó összesen:		11,40	
4012407	Bednár József	8900 Zalaegerszeg Szent István u. 20.	9083 Keménfa		13,62	11,43
			Gazdálkodó összesen:		13,62	11,43
4012409	Bézsényi László	8391 Sármellék Kossuth u. 12.	9138 Zalaigrice		10,15	
			Gazdálkodó összesen:		10,15	
4012423	Pécsi Tibor	9832 Nagytilaj Szabadság u. 11.	9147 Csatár		16,80	

Egyszerűsített tűzvédelmi terv készítésére kötelezett gazdálkodók köre

Nyomatás ideje: 2008. augusztus 29.

(A 10 hektár erősen vagy 20 hektár közepesen veszélyeztetett erdőterületet kezelők listája)

Megye: 19 ZALA MEGYE

E r d ő g a z d á l k o d ó			H e l y	E r d ő t ű z v e s z é l y e s e r d ő t e r ű l e t		
Kód	Név	Cím		ebből	ö s s z e s e n	
			Erősen		Közepesen veszélyeztetett	
			Gazdálkodó összesen:	16,80		
4012427	Zalaszentmártoni Erdőbirtokossági Társ.	7940 Szentlőrinc Nefelejcs u. 3.	9249 Zalaszentmárton	7,70	21,60	
			Gazdálkodó összesen:	7,70	21,60	
4012433	Németh Lajos	8756 Nagyrécse Petőfi u. 3/A.	9225 Nagyrécse		22,60	
			Gazdálkodó összesen:		22,60	
4012459	IRISZ Limage Bt.	8761 Pacsa Szabadság tér 30/A.	9409 Felsőpáhok	6,20	14,10	
			Gazdálkodó összesen:	6,20	14,10	
4012489	Páfrányos Erdőbirtokossági Társulat	8900 Zalaegerszeg Mátyás király u. 16.	9016 Szentgyörgyvölgy	27,03		
			Gazdálkodó összesen:	27,03		
4012491	NANORB Kft.	8900 Zalaegerszeg Mátyás király u. 16.	9108 Vaspör	24,97	4,51	
			Gazdálkodó összesen:	24,97	4,51	
4012498	Szalai Attila	8900 Zalaegerszeg Novák M. u. 2/A.	9087 Milejszeg	11,84	1,19	
			Gazdálkodó összesen:	11,84	1,19	
4012521	HARANGI és Társa Kft.	1182 Budapest Nagyszeben út 11.	9195 Bocska	12,40		
4012521	HARANGI és Társa Kft.	1182 Budapest Nagyszeben út 11.	9214 Sormás	0,80	19,40	
			Gazdálkodó összesen:	13,20	19,40	
4012595	CERCUS Bt.	8790 Zalaszentgrót Bethlen G. u. 44.	9428 Vindornyaszlóls	0,40	30,90	
				13,19	3,09	
			Gazdálkodó összesen:	13,59	33,99	
4012664	Agro-Meister Bt.	8946 Tófej Rákóczi u. 58.	9154 Tófej	16,90		
			Gazdálkodó összesen:	16,90		
4012726	Merácz Péter	9791 Torony Felsőöri u. 9.	9101 Pethőhenye	1,62		

Egyszerűsített tűzvédelmi terv készítésére kötelezett gazdálkodók köre

Nyomtatás ideje: 2008. augusztus 29.

(A 10 hektár erősen vagy 20 hektár közepesen veszélyeztetett erdőterületet kezelők listája)

Megye: 19 ZALA MEGYE

E r d ő g a z d á l k o d ó			H e l y	E r d ő t ű z v e s z é l y e s e r d ő t e r ű l e t		
Kód	Név	Cím		ebből	ö s s z e s e n	
			Erősen		Közepesen	veszélyeztetett
			9006 Pórszombat	20,60		
			Gazdálkodó összesen:	22,22		
4012732	Svertics Józsefné	8973 Csesztreg Teleki u. 37.	9000 Csesztreg	18,13		5,23
			9008 Zalabaksa	2,00		
			Gazdálkodó összesen:	20,13		5,23
4012751	Göcsej Erdőbirtokossági Társulat	8981 Gellénháza Erdei u. 9.	9044 Gomboszeg	11,60		
			Gazdálkodó összesen:	11,60		
4012759	HárS Erdőgazda Ker. és Szolg. Kft.	8900 Zalaegerszeg Mező u. 16.	9043 Becsvölgye			5,70
			9004 Kerkakutas	12,99		
			9005 Kozmadombja	3,03		
			9087 Milejszeg	3,54		9,82
			9052 Petrikeresztúr	6,60		
			9009 Zalalövő	28,07		0,75
			Gazdálkodó összesen:	54,23		16,27
4012781	Fekete József	8999 Zalalövő Kossuth Lajos u. 68.	9009 Zalalövő	9,11		13,15
			Gazdálkodó összesen:	9,11		13,15
4012782	Kámán József	8394 Alsópáhok Fő u. 90.	9407 Alsópáhok			39,40
			Gazdálkodó összesen:			39,40
4012798	NANORB Kft.	8900 Zalaegerszeg Mátyás Király u. 16.	9177 Várfölde	14,40		
			Gazdálkodó összesen:	14,40		
4012828	Novák Antal	8835 Fityeház Alkotmány tér 5.	9218 Belezna	17,10		
			Gazdálkodó összesen:	17,10		

Egyszerűsített tűzvédelmi terv készítésére kötelezett gazdálkodók köre

Nyomtatás ideje: 2008. augusztus 29.

(A 10 hektár erősen vagy 20 hektár közepesen veszélyeztetett erdőterületet kezelők listája)

Megye: 19 ZALA MEGYE

E r d ő g a z d á l k o d ó			H e l y	E r d ő t ű z v e s z é l y e s e r d ő t e r ű l e t	
Kód	Név	Cím		ö s s z e s e n	
			ebből	Erősen	Közepesen
			veszélyeztetett		
4012830	Melke Norbert	8960 Lenti Gyöngyvirág út 3.	9016 Szentgyörgyvölgy	27,69	
			Gazdálkodó összesen:	27,69	
4012849	NANORB Kft.	8900 Zalaegerszeg Mátyás király u. 16.	9177 Várfölde	19,90	
			Gazdálkodó összesen:	19,90	
4012862	Sándor János	8797 Batyk Fő u. 9.	9407 Alsópáhok		25,80
			9410 Hévíz	1,10	28,30
			9102 Pókaszeptk	0,88	3,28
			9143 Zalaudvarnok	13,94	29,41
			Gazdálkodó összesen:	15,92	86,79
4012865	Németh István	8975 Szentgyörgyvölgy Rákóczi u. 9	9013 Márokföld	12,61	
			Gazdálkodó összesen:	12,61	
4012882	BÜKKÖS BF. Kft.	8874 Dobri Fő u. 16	9039 Tornyiszentmiklós	24,80	
			Gazdálkodó összesen:	24,80	
4012892	Pintér Helga Melinda	9360 Keszthely Pipacs u. 39.	9407 Alsópáhok		22,50
			Gazdálkodó összesen:		22,50
4012910	Bagó Zoltán	8973 Csesztreg Fő u. 18.	9000 Csesztreg	31,38	
			Gazdálkodó összesen:	31,38	
4012911	Márfi Edina	8900 Zalaegerszeg Posta u. 35.	9117 Zalaszentiván	20,00	
			Gazdálkodó összesen:	20,00	
4012914	NANORB Kft.	8900 Zalaegerszeg Mátyás király u. 16.	9092 Nagypáli	11,68	
			Gazdálkodó összesen:	11,68	
4012932	Horváth Ottó Balázs	8960 Lenti Kossuth út 3/A.	9150 Pölöske	17,10	

Egyszerűsített tűzvédelmi terv készítésére kötelezett gazdálkodók köre

Nyomtatás ideje: 2008. augusztus 29.

(A 10 hektár erősen vagy 20 hektár közepesen veszélyeztetett erdőterületet kezelők listája)

Megye: 19 ZALA MEGYE

E r d ő g a z d á l k o d ó			H e l y	E r d ő t ű z v e s z é l y e s e r d ő t e r ű l e t		
Kód	Név	Cím		ebből	ö s s z e s e n	
			Erősen		Közepesen	veszélyeztetett
			Gazdálkodó összesen:	17,10		
4013010	Ágoston László	8380 Hévíz Árpád u. 24.	9413 Nemesbük	14,40		
			Gazdálkodó összesen:	14,40		
4013055	Cseke Jenő	8975 Szentgyörgyvölgy Rákóczi u. 13.	9016 Szentgyörgyvölgy	14,62		
			Gazdálkodó összesen:	14,62		
			ZALA MEGYE összesen:	2.731,44	1.511,34	

3.6. Víznyerőhelyek adatlapjai

A megye erdőterületein vagy közelében található víznyerőhelyek adatlapjai		
Szám		
Elhelyezkedés (cím)		
GPS koordináta		
Terület tulajdonos/kezelő		
Megközelítés	szilárd burkolatú út földút egyéb	
Vízforrás típusa	tartály tó medence, forrás, természetes folyóvíz, hidrász	
Felhasználható vízmennyiség (m³)		
vízhozam	utántöltési lehetőség	
Szivattyú	van / nincs	liter/perc
Víznyerőhely alkalmas	Ivóvíz Putonyfecskendő töltés Helikopter bucket Vízszállító jármű	Igen / Nem Igen / Nem Igen / Nem Igen / Nem
Szabványos tömlőcsatlakozó / mérete	Van / Nincs	B C D
Megjegyzés		

3.7. Honvédségi egységek erdőtűzoltáshoz igénybe vehető eszközeinek adatlapjai

Honvédségi egységek erdőtűzoltáshoz igénybe vehető eszközeinek adatlapja			
Név	Cím	Telefon / fax	e-mail
Bevethető eszközök megnevezése és típusa			

4. MGSzH Erdészeti Igazgatóságok illetékességi területe a megyében (térkép)

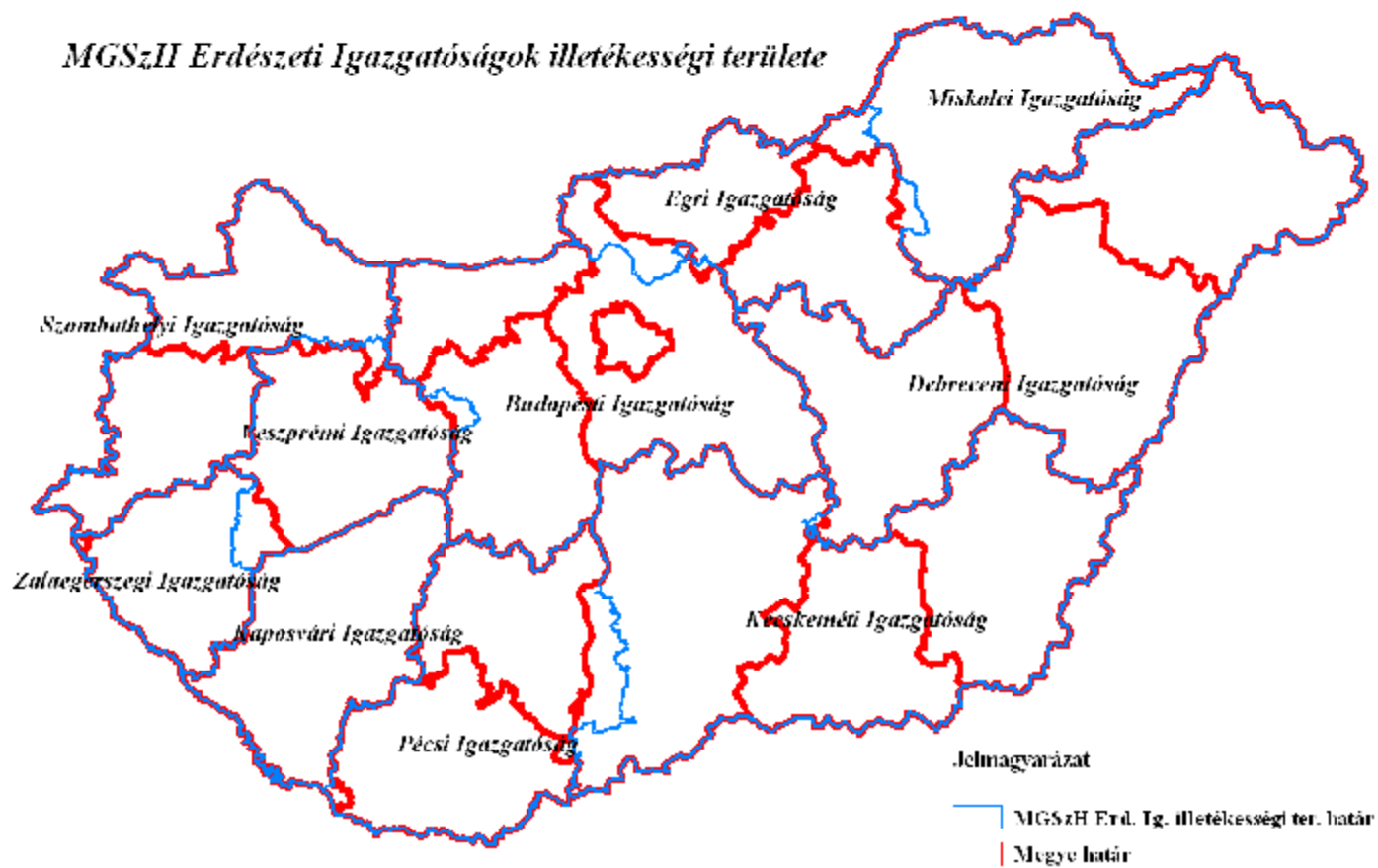

5. Az Őrségi Nemzeti Park kezelésben lévő védett területek a megyében (térkép)

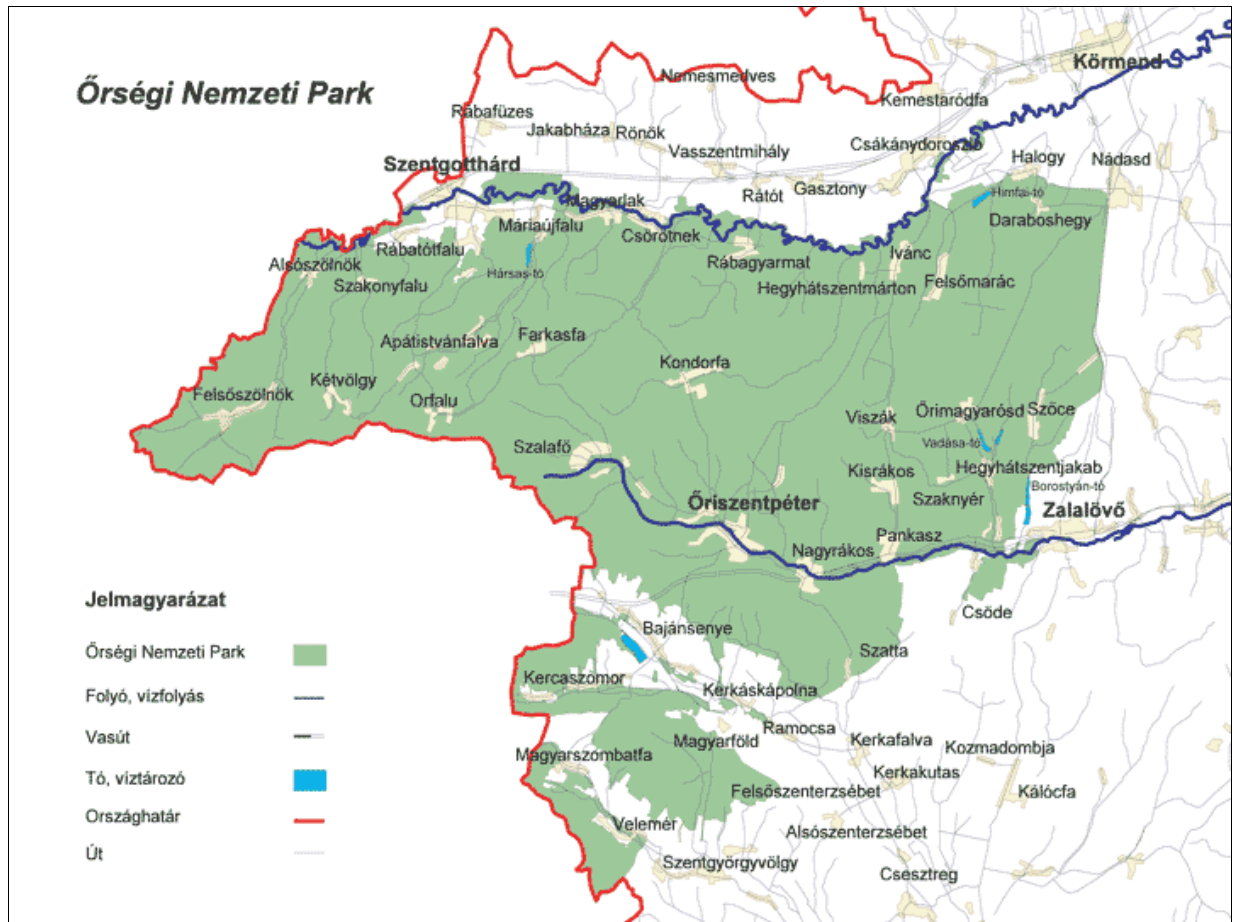

Forrás: Őrségi Nemzeti Park Igazgatóság honlapja

6. Megyei áttekintő térkép az erdőterületek erdőtűz-veszélyességi besorolásával

7. Kiemelten veszélyeztetett erdőterületek erdőtűzvédelmi tervei