

**SZABOLCS-SZATMÁR-BEREG MEGYE
ERDŐTŰZVÉDELMI TERVE**

MELLÉKLETEK

1. Jogszabályok és nyomtatványok

- 1.1. Az erdőtüzek megelőzésére és oltására vonatkozó jogszabályok
- 1.2. Nyomtatvány az „Alkalomszerű tűzveszélyes tevékenység bejelentésére”

2. Szabolcs-Szatmár-Bereg megye községeinek erdőtűzvédelmi besorolása

3. Címlisták, adatlapok

- 3.1. Megyei katasztrófavédelemi igazgatóság és a tűzoltóságok címlistája
- 3.2. Erdészeti és természetvédelemi, vízügyi hatóságok cím, telefon
- 3.3. Szabolcs-Szatmár-Bereg megyei települések – polgármesteri hivatalok címlistája
- 3.4. Erdőtűzvédelmi terv készítésre kötelezett erdőgazdálkodók
- 3.5. Egyszerűsített erdőtűzvédelmi terv készítésre kötelezett gazdálkodók
- 3.6. Víznyerőhelyek adatlapjai
- 3.7. Honvédségi egységek erdőtűzoltáshoz igény bevehető eszközeinek adatlapjai

4. MGSZH Erdészeti Igazgatóságok illetékességi területe a megyében (térkép)

5. A Hortobágyi Nemzeti Park kezelésben lévő védett területek a megyében (térkép)

6. A megyei áttekintő térkép az erdőterületek erdőtűz-veszélyességi besorolásával

7. Kiemelten veszélyeztetett erdőterületek erdőtűzvédelmi tervei

1. Jogszabályok és nyomtatványok

1.1. Az erdőtüzek megelőzésére és oltására vonatkozó jogszabályok

EU erdőtűzre vonatkozó jogforrásai

- 2158/92 EGK rendelet a közösség erdeinek tűzvédelméről
- 308/97/EK a 2158/92 rendelet módosításáról
- 1727/99 EK rendelet a 2158/92 EGK rendelet egyes részletes szabályairól
- 1615/89 EGK az európai erdészeti információs és kommunikációs rendszer létrehozásáról
- 1100/98/EK rendelet 1615/89 EGK rendelet módosításáról
- 804/94/EK rendelet a 2158/92 EGK rendelet az erdőtűz információs rendszerekre történő alkalmazásának bizonyos részletes szabályairól
- 1257/1999/EK rendelet az Európai Orientációs és Garanciaalaphól (EMOGA) nyújtandó vidékfejlesztési támogatásról, valamint egyes rendeletek módosításáról illetve hatályon kívül helyezéséről
- 1783/2003 EK rendelet a 1257/1999/EK rendelet módosításáról
- 2152/2003/EK rendelet a közösségen belüli erdők és környezeti kölcsönhatások megfigyeléséről (Forest Focus)
- 1737/2006/EGK rendeletben (2006. november 7.) a Közösségen belüli erdők és környezeti kölcsönhatások megfigyeléséről szóló 2152/2003/EK európai parlamenti és tanácsi rendelet végrehajtására vonatkozó részletes szabályok megállapításáról

Nemzeti jogforrások

- A tűz elleni védekezésről és műszaki mentésről 1996/XXXI. tv.
- Az erdőről és az erdő védelméről, 1996. LIV. tv.
- Az erdők tűz elleni védelméről, 4/2008. (VIII. 1.) ÖM rendelet
- 9/2008. (II.22) ÖTM rendelet az Országos Tűzvédelmi Szabályzat kiadásáról
- 79/2007. (IV. 24.) Korm. rendelet a tűzvédelmi hatósági feladatokat ellátó szervezetekről, és a tűzvédelmi hatósági tevékenység részletes szabályairól
- 116/1997. (VII. 24.) Korm. rendelet a tűzvédelmi bírságról
- 1/2003. (I. 9.) BM rendelet a tűzoltóság tűzoltási és műszaki mentési tevékenységének szabályairól

1.2. Nyomtatvány az „Alkalmoszerű tűzveszélyes tevékenység bejelentésére”

Létesítmény neve, címe:	Alkalmoszerű tűzveszélyes tevékenység feltételeinek írásbeli meghatározása	Sorozatszám: Kitöltendő három példányban !
A munkát elrendelő vezető tölti ki	<p>A tűzveszélyes tevékenységet végző(k) neve:</p> <p>Tűzvédelmi szakvizsga bizonyítvány száma vagy oktatási naplósám:</p> <p>A tevékenység leírása:</p> <p>Munkavégzés helye:</p> <p>Munkavégzés ideje: év hó nap órától év hó nap óráig</p> <p>A tevékenység végzéséhez szükséges főbb előírások:</p>	

Biztosítani kell a munkavégzéshez további tűzoltó készüléket az alábbiak szerint:

.....

Éghető anyagok eltávolítása a területről az alábbiak szerint:

.....

A tevékenység környezetét védeni kell az alábbi módon:

.....

A tevékenység felügyeletét biztosítani kell az alábbi módon:

.....

A tűzoltóság felé történő tűzjelzés biztosítható:

.....

Munkavégzés után a terület felügyelete:

.....

Egyéb teendők, speciális előírások:

.....

Biztosítani kell a munkavégzéshez további tűzoltó készüléket az alábbiak szerint:

.....

Éghető anyagok eltávolítása a területről az alábbiak szerint:

.....

A tevékenység környezetét védeni kell az alábbi módon:

.....

A tevékenység felügyeletét biztosítani kell az alábbi módon:

.....

A tűzoltóság felé történő tűzjelzés biztosítható:

.....

Munkavégzés után a terület felügyelete:

.....

Egyéb teendők, speciális előírások:

.....

A év hó napján megtartott helyszíni szemle alapján a tűzvédelmi előírások végrehajtása és betartása mellett végrehajtható. **Az alkalomszerű tűzveszélyes tevékenység feltételeit kiegészítettük, tudomásul vesszük, azok betartásáért büntetőjogilag felelőséget vállalunk.**

Aláírás	<p>A munkát elrendelő A helyszínt megtekintettem, a szükséges óvintézkedéseket meghatároztam.</p> <p>Aláírás:</p> <p>Dátum: év hó nap</p>	<p>A munkát végző(k) Ismerem az elvégzendő munkát és a betartandó óvintézkedéseket.</p> <p>Aláírás:</p> <p>Dátum: év hó nap</p>	<p>Létesítmény vezetője A feltételekben felsorolt előírásokat a fenti tűzvédelmi előírásokkal egészítettem ki.</p> <p>Aláírás:</p> <p>Dátum: év hó nap</p>
	<p>Megjegyzés:</p>		

2. Szabolcs-Szatmár-Bereg megye községeinek erdőtűzvédelmi besorolása a szöveges rész 2.5 fejezetében megadott erdőtűz-veszélyességi kategóriák szerint

Erdőterületek tűzveszélyességi besorolása helységenként

Nyomtatás ideje: 2008. augusztus 01.

Területadatok hektárban

Igazgatóság: -

Gazdálkodó: -

Megye: 14 SZABOLCS-SZATMÁR-BEREG MEGYE

Erdőfelügyelő: -

Helység: -

Erdőtervezési körzet: -

H e l y	Erősen tűzveszélyes faállományok					Közepesen tűzveszélyes faállományok				Kismértékben tűzveszélyes faállományok				Nincs besorolva
	11	12	13	14	15	21	22	23	25	31	32	33	35	
6698 Ajak										7,20		171,03		
6699 Anarcs	7,80									11,94		402,84		
6662 Apagy	41,10						2,00	9,20		18,02		956,25		
6700 Aranyosapáti	4,60									9,40		428,64		
6663 Baktalórántháza	62,30	30,40		0,30			53,70			61,50		1.744,38		
6500 Balkány	75,94							8,93		28,38		2.668,07		
6501 Balsa												85,50		
6574 Barabás								0,90		34,00		510,25		
6900 Bátorliget	28,90	22,30					13,40	10,60		50,20	8,50	1.131,46		
6701 Benk										17,80		132,46		
6575 Beregdaróc								0,10		31,40	5,10	743,27		
6576 Beregsurány										0,90		326,44		
6664 Berkesz	30,90	2,40						0,80		30,00	0,60	339,23		
6665 Besenyőd										0,70		143,99		
6502 Beszterec										2,60		35,50		
6503 Biri								7,40		1,30		133,33		
6577 Botpalád								4,50				199,10		
6504 Bököny										2,05		263,38		

Erdőterületek tűzveszélyességi besorolása helységenként

Nyomatás ideje: 2008. augusztus 01.

Területadatok hektárban

Igazgatóság: -

Gazdálkodó: -

Megye: 14 SZABOLCS-SZATMÁR-BEREG MEGYE

Erdőfelügyelő: -

Helység: -

Erdőtervezési körzet: -

6505 Buj								4,11		307,28		
6578 Cégénydányád						0,70		1,40	0,20	100,39		
6579 Csaholc								11,33	1,50	357,13		
6580 Csaroda								18,60	2,20	472,23		
6581 Császló						2,50		0,65		50,58		
6582 Csegöld								11,00		295,67		
6583 Csenger						6,60		7,60		180,19		
6584 Csengersima				10,10		5,70		4,20		232,69		
6585 Csengerújfalú				2,20		41,80		10,60		349,34		
6586 Darnó								0,30		37,30		
6506 Demecser	2,30					14,30		20,10		507,10		
6702 Dombrád						15,80		4,49		454,12		
6703 Döge										44,60		
6546 Encsencs	35,80	18,00				8,20	0,50	16,86		1.743,10		
6704 Eperjeske								26,39		481,14		
6507 Érpatak	16,20	12,40						5,09		547,32		
6557 Fábíánháza	31,30	6,40				14,60		37,50		675,48		
6587 Fehérgyarmat								15,38		641,02		
6705 Fényeslitke								14,70		405,87		
6589 Fülesd								16,30	2,20	300,39		
6590 Fülöpösdaróc										2,60		
6591 Gacsály								3,72		191,14		
6592 Garbolc						0,70		5,70		123,61		

Erdőterületek tűzveszélyességi besorolása helységenként

Nyomatás ideje: 2008. augusztus 01.

Területadatok hektárban

Igazgatóság: -

Gazdálkodó: -

Megye: 14 SZABOLCS-SZATMÁR-BEREG MEGYE

Erdőfelügyelő: -

Helység: -

Erdőtervezési körzet: -

6904 Gávavencsellő						3,30		12,50		615,41	
6595 Géberjén						2,90				5,60	
6707 Gégény						4,90		7,20		78,13	
6593 Gelénes						3,10		52,90	3,50	831,62	
6706 Gemzse	40,00							10,02		379,08	
6509 Geszteréd	0,60							10,17		570,68	
6596 Gulács								1,14		274,82	
6708 Győröcske								2,00		81,60	
6558 Győrtelek										47,52	
6666 Gyulaháza	13,30	35,80			0,80	6,80		6,60		367,58	
6597 Gyügye										5,90	
6709 Gyüre	25,30	13,00				5,60		3,58		529,86	
6901 Hetefejércse								3,80		202,58	
6559 Hodász	0,30	37,40				23,70		4,17		454,76	
6510 Ibrány						4,80		5,70	9,90	515,24	
6667 Ilk	18,20							20,59		525,28	
6600 Jánd								7,10	0,30	516,44	
6601 Jánkmajtis						2,10		21,57		411,68	
6668 Jármi	6,00	5,80						8,30		235,98	
6710 Jéke								0,11		90,79	
6511 Kállósemjén	15,40	34,70				4,00		44,04		1.250,38	
6512 Kálmánháza						0,40				213,90	
6669 Kántorjánosi	35,00	20,50			5,00	0,60		20,60		1.016,51	

Erdőterületek tűzveszélyességi besorolása helységenként

Nyomatás ideje: 2008. augusztus 01.

Területadatok hektárban

Igazgatóság: -

Gazdálkodó: -

Megye: 14 SZABOLCS-SZATMÁR-BEREG MEGYE

Erdőfelügyelő: -

Helység: -

Erdőtervezési körzet: -

6514 Kék						5,00		19,88		251,03	
6711 Kékcse						8,00		7,10		193,46	
6513 Kemecse	4,60	26,80				6,80	38,60	14,40		654,97	
6602 Kérsején								3,70		62,94	
6603 Kisar						7,20		0,80	1,70	202,85	
6604 Kishódos						8,30		6,20		61,40	
6547 Kisléta	29,00					6,60		25,20	1,00	643,59	
6605 Kisnamény								15,70		610,06	
6606 Kispalád								0,80		232,84	
6607 Kisszekeres								12,82		333,41	
6713 Kisvárd						5,00		6,14		154,73	
6712 Kisvarsány	22,10	3,10						42,20		267,20	
6560 Kocsord						1,20		1,81	0,20	186,73	
6608 Komlódótfalu										31,46	
6714 Komoró						6,40				99,44	
6515 Kótaj		4,20						6,77		260,76	
6609 Kölcse						48,00		9,03		443,46	
6610 Kömörő						1,10		22,40	8,00	383,14	
6670 Laskod	68,30					0,60		20,66		378,26	
6671 Levelek	56,80	3,70						13,30		525,23	
6611 Lónya				46,49				71,43	0,60	1.302,99	
6715 Lövépetri	12,30							3,80		203,47	
6612 Magosliget								1,60		64,70	

Erdőterületek tűzveszélyességi besorolása helységenként

Nyomatás ideje: 2008. augusztus 01.

Területadatok hektárban

Igazgatóság: -

Gazdálkodó: -

Megye: 14 SZABOLCS-SZATMÁR-BEREG MEGYE

Erdőfelügyelő: -

Helység: -

Erdőtervezési körzet: -

6672 Magy	107,70	23,20		4,60			1,60	18,10		1.001,20		
6613 Mánd										31,85		
6716 Mándok	7,20						8,50	25,26		864,72		
6673 Máriapócs	14,40	41,30				1,70		51,50		603,61		
6614 Márokpapi								1,50		275,54		
6561 Mátészalka							37,70	10,31		520,38		
6615 Mátyus								81,88	4,40	374,09		
6616 Méhtelek										19,20		
6562 Mérk	18,50							14,10		511,90		
6717 Mezőladány	2,40						1,40	1,70		214,84		
6617 Milota							2,10	1,80		199,82		
6622 Nábrád							2,40	15,10		137,15		
6618 Nagyar								17,40		56,60		
6516 Nagycserkesz								0,70		44,70		
6674 Nagydobos	9,40						15,30	9,70		857,86		
6563 Nagyecsed								9,80		378,12		
6517 Nagyhalász	2,00					4,50	12,20	14,13		430,61		
6620 Nagyhódos								0,90		48,30		
6518 Nagykálló	16,60	6,70					2,10	46,08	1,70	830,17		
6621 Nagyszekeres										32,22		
6718 Nagyvarsány		27,20					0,60	2,75		212,91		
6519 Napkor	53,30	5,20					3,20	11,47		902,45		
6623 Nemesborzova										16,72		

Erdőterületek tűzveszélyességi besorolása helységenként

Nyomatás ideje: 2008. augusztus 01.

Területadatok hektárban

Igazgatóság: -

Gazdálkodó: -

Megye: 14 SZABOLCS-SZATMÁR-BEREG MEGYE

Erdőfelügyelő: -

Helység: -

Erdőtervezési körzet: -

6564 Nyírbátor	34,90	18,70		3,10			2,40	63,63		2.388,70	
6548 Nyírbéltek	233,75	55,70		1,20			3,90	97,44	0,50	2.864,60	
6549 Nyírbogát	240,10	41,70					8,30	39,21		2.444,45	
6520 Nyírbogdány		17,30				15,00	3,30	29,72		1.029,26	
6565 Nyírcsaholy							5,70	8,05		719,88	
6566 Nyírcsászári	34,60	39,40						6,40		369,89	
6567 Nyírderzs								6,40		294,00	
6902 Nyíregyháza	68,50	3,30		21,70			35,30	67,40	1,00	1.141,28	
6526 Nyíregyháza-Oros	4,70	1,70		0,50			3,80	40,30		884,30	
6550 Nyírgelse	206,00	75,40					1,90	25,90		1.546,46	
6675 Nyírgyulaj	6,10	34,10				9,00	5,10	9,90		679,31	
6676 Nyírbrony		2,30		5,34			11,40	10,00		307,93	
6677 Nyírfákó		1,80						0,08		106,38	
6678 Nyírkarász	31,60	5,00					16,60	21,98		1.589,32	
6568 Nyírkáta	77,76	16,30				11,50	9,20	44,50		1.752,98	
6679 Nyírkércs	25,50							11,90		517,35	
6719 Nyírlövő								4,44		242,22	
6551 Nyírlugos	387,80	34,40				0,60	0,20	169,09		2.571,07	
6680 Nyírmada	29,90	0,30		0,80			26,20	19,21		1.035,43	
6569 Nyírmeggyes	8,40	17,50				7,80		19,03	0,60	707,59	
6552 Nyírmihálydi	20,80	4,50					1,30	39,56		1.122,93	
6681 Nyírparasznya		1,00						3,30		545,23	
6522 Nyírpazony	9,90						11,10	15,00		383,29	

Erdőterületek tűzveszélyességi besorolása helységenként

Nyomatás ideje: 2008. augusztus 01.

Területadatok hektárban

Igazgatóság: -

Gazdálkodó: -

Megye: 14 SZABOLCS-SZATMÁR-BEREG MEGYE

Erdőfelügyelő: -

Helység: -

Erdőtervezési körzet: -

6553 Nyírpilis	29,40	6,40						8,60		723,91	
6682 Nyírtass	10,80	6,70				5,30		36,27		1.017,08	
6524 Nyírtelek		3,50					0,90	20,30		535,77	
6683 Nyírtét	3,00	18,70						12,00		331,96	
6525 Nyírtura	43,10	25,50				9,00		19,60	17,60	756,34	
6570 Nyírvasvári	45,50	16,00				5,60		18,22		922,18	
6685 Ófehértó	85,80	13,40		8,20		5,70	2,00	31,20		1.648,75	
6684 Olesva							0,90	3,60		110,13	
6624 Olesvaapáti								5,00		248,26	
6686 Ópályi	12,50							0,40		503,66	
6625 Ökörítőfülpös								1,04		248,16	
6554 Ömböly	131,20	86,50				10,50		54,63		1.776,08	
6687 Ór	2,20							2,10		195,50	
6626 Panyola							8,00	0,94		125,29	
6720 Pap		1,80						12,20		431,54	
6688 Papos							2,00	1,80		235,71	
6527 Paszab								5,00		38,14	
6721 Pátroha								12,40		579,10	
6627 Pátyod							9,80	1,80		78,71	
6555 Penészlek	121,20	10,00				1,70	1,00	35,70		1.463,98	
6628 Penyige							3,10	1,52		237,25	
6689 Petneháza	3,20	3,80		3,33				13,10		733,39	
6556 Piricse	163,40	87,10				6,30		51,50		1.341,60	

Erdőterületek tűzveszélyességi besorolása helységenként

Nyomatás ideje: 2008. augusztus 01.

Területadatok hektárban

Igazgatóság: -

Gazdálkodó: -

Megye: 14 SZABOLCS-SZATMÁR-BEREG MEGYE

Erdőfelügyelő: -

Helység: -

Erdőtervezési körzet: -

6690 Pócspetri	15,80				8,30		3,20		682,51		
6629 Porcsalma						20,20	1,27		163,45		
6691 Pusztadobos			4,62				0,66		329,96		
6528 Rakamaz						14,37	6,44	3,17	146,18		
6692 Ramocsaháza	3,40						14,01	0,60	591,64		
6630 Rápolt						1,70			11,80		
6722 Rétközberencs									63,66		
6693 Rohod	38,30						6,10		601,63		
6631 Rozsály									13,40		
6529 Sényő	14,50	8,70				0,80	3,75		547,23		
6632 Sonkád							3,70		135,47		
6530 Szabolcs									127,04		
6723 Szabolcsbáka						6,10	1,80		199,70		
6724 Szabolcsveresmart							32,62		496,94		
6531 Szakoly	15,30	3,20				0,30	14,54		1.048,25		
6633 Szamosangyalos							12,00		37,00		
6634 Szamosbecs							0,90		16,50		
6635 Szamoskér							1,02		51,17		
6636 Szamossályi						2,20			19,00		
6694 Szamoszeg							5,50		343,85		
6638 Szamosújlak									3,80		
6639 Szatmárcseke						46,50	51,90	0,90	625,20		
6695 Székely						0,70	6,90		487,85		

Erdőterületek tűzveszélyességi besorolása helységenként

Nyomatás ideje: 2008. augusztus 01.

Területadatok hektárban

Igazgatóság: -

Gazdálkodó: -

Megye: 14 SZABOLCS-SZATMÁR-BEREG MEGYE

Erdőfelügyelő: -

Helység: -

Erdőtervezési körzet: -

6641 Tákos				2,20				6,30	0,60	94,78		
6640 Tarpa							7,00	58,76	5,30	1.649,78		
6571 Terem	81,20	27,70				7,20	14,80	89,70	2,50	2.675,18		
6572 Tiborszállás	1,30	2,30	0,30					17,90	1,00	521,99		
6532 Timár	2,30							12,10		219,95		
6642 Tiszaadony							4,40	5,50		121,92		
6643 Tiszabecs							19,00	11,20		147,49		
6533 Tiszabercel							8,90	1,70		451,41		
6725 Tiszabездéd								0,30		165,10		
6644 Tiszacsécse								4,70		69,07		
6534 Tiszadada							0,18	30,10		539,17		
6535 Tiszadob							27,07	119,60	1,38	1.839,32		
6536 Tiszaeszlár							3,72	29,67		200,59		
6726 Tizsakanyár							18,80	7,40		272,12		
6645 Tizsakerecseny								37,15		746,44		
6646 Tizsakóród								15,50		204,16		
6537 Tizsalök								21,55		182,40		
6727 Tizsamogyorós								12,30		176,59		
6538 Tizsanagyfalu								5,90	5,93	193,18		
6539 Tizsarád							8,50	0,20		52,95		
6647 Tizszazalka							9,40	13,99	12,50	342,19		
6728 Tizsaszentmárton	1,80							26,53		229,72		
6540 Tizszatelek							3,70			363,07		

Erdőterületek tűzveszélyességi besorolása helységenként

Nyomatás ideje: 2008. augusztus 01.

Területadatok hektárban

Igazgatóság: -

Gazdálkodó: -

Megye: 14 SZABOLCS-SZATMÁR-BEREG MEGYE

Erdőfelügyelő: -

Helység: -

Erdőtervezési körzet: -

6541 Tiszavasvári		1,24				2,21		33,52	4,54	516,91		
6648 Tiszavid								24,72		122,85		
6649 Tisztaberek										50,55		
6650 Tivadar								0,17		39,84		
6729 Tornyospálca	40,60	7,30				1,40		42,10		1.641,86		
6651 Tunyogmatolcs						7,10		11,20		254,28		
6652 Túristvándi						1,50		19,20		277,60		
6653 Túrricse						18,40	0,10	9,40		289,30		
6730 Tuzsér								2,58		86,33		
6654 Tyukod							133,00	66,90		949,48		
6734 Újdombrád										82,70		
6542 Újfehértó	23,20	20,80				0,90	12,10	26,80		830,09		
6731 Újkenéz										109,48		
6655 Ura							15,90	3,53		214,01		
6656 Úszka										26,50		
6696 Vaja	7,30	3,00		3,80			0,60	3,22		594,31		
6573 Vállaj	9,80							7,40		332,20		
6657 Vámosatya				2,30				5,56		263,06		
6658 Vámosoroszi								0,56		63,85		
6903 Vásárosnamény	11,60					1,80	5,20	34,57		1.702,62		
6543 Vasmegyer							0,80	6,40		227,88		
6732 Záhony										97,34		
6660 Zajta										32,39		

Erdőterületek tűzveszélyességi besorolása helységenként

Nyomatás ideje: 2008. augusztus 01.

Területadatok hektárban

Igazgatóság: -

Gazdálkodó: -

Megye: 14 SZABOLCS-SZATMÁR-BEREG MEGYE

Erdőfelügyelő: -

Helység: -

Erdőtervezési körzet: -

6661 Zsarolyán									0,80		27,06		
6733 Zsurk									14,10		146,78		
Összesen:	3.253,85	1.104,54	0,30	120,78			257,20	966,08	3.533,87	109,72	110.957,24		
Mindösszesen:	Erősen tűzveszélyes			4.479,47	Közepesen tűzveszélyes			1.223,28	Kismértékben tűzveszélyes			114.600,83	

3. Címlisták, adatlapok

3.1. Megyei katasztrófavédelemi igazgatóság és a tűzoltóságok címlistája

Szabolcs-Szatmár-Bereg Megyei Katasztrófavédelmi Igazgatóság Távbeszélő Jegyzéke
4400 Nyíregyháza, Erdő sor 5.

Név/település	városi	Fax	E-mail cím
Igazgató	42/404-426		szabolcsttk@katved.hu
<i>Pernyák Sándor tő. ezredes</i>	42/594-540		pernyak.sandor@katved.hu
Igazgató helyettesi szervezet			
Igazgató helyettes	42/400-587		szabolcsttk@katved.hu
<i>Dányi Béla pv. ezredes</i>	42/594-600		danyi.bela@katved.hu
Polgári Veszélyhelyzet-kezelési Osztály			
Polgári Veszélyhelyzet-kezelési osztályvezető			szabolcspvko@katved.hu
<i>Varga Béla tő. alezredes</i>	42/594-544		varga.bela@katved.hu
Megelőzési osztály			
Megelőzési osztályvezető			
<i>Kovács Szabolcs tő. őrnagy</i>	42/594-546		szabolcsmegel@katved.hu
Mentésszervezési osztály			
Mentésszervezési osztályvezető (munkav.)			szabolcsmentszerv@katved.hu
<i>Holes István tő. alezredes</i>	42/594-548		holes.istvan@katved.hu
Ügyelet	42/594-609	42/404-425	szabolcsmentszerv@katved.hu
Hivatásos Önkormányzati Tűzoltóság Nyíregyháza			
4400 Nyíregyháza, Erdő sor 5.			
Parancsnok	42/507-470	42/507-472	nyirtuzolto@chello.hu
<i>Dombrády László tő. ezredes</i>	42/404-423		
Hivatásos Önkormányzati Tűzoltóság Kisvárdra			

4600 Kisvárd, Mátyás király u. 109.			
Parancsnok	45/421-095	45/421-095	kvtuzoltosag@freemail.hu
<i>Kis-Szabó Ferenc tő. alezredes</i>	45/420-087		
Hivatásos Önkormányzati Tűzoltóság Mátészalka			
4700 Mátészalka, Alkotmány u. 1.			
Parancsnok	44/500-106		tuzmate@freemail.hu
<i>Szabó Imre tő. alezredes</i>		44/500-107	tuzoltosag@mateszalkatuzoltosag.hu
Hivatásos Önkormányzati Tűzoltóság Záhony			
4625 Záhony, Baross Gábor u. 8.			
Parancsnok	45/425-164	32/61-26	tuzoltosag@zahonynet.hu
<i>Pócsik Zoltán tő. alezredes</i>	45/425-221	45/425-164	
Hivatásos Önkormányzati Tűzoltóság Nyírbátor			
4300 Nyírbátor, Debreceni út 69.			
Parancsnok	42/281-252		nyb105@externet.hu
<i>Nagy Imre tő. alezredes</i>		42/510-007	
Hivatásos Önkormányzati Tűzoltóság Vásárosnamény			
4800 Vásárosnamény, Rákóczi u. 27.			
Parancsnok	45/470-244		tuzoltosag@vasarosnameny.hu
<i>Csobolya László tő. százados</i>		45/470-244	
Hivatásos Önkormányzati Tűzoltóság Fehérgyarmat			
4900 Fehérgyarmat, Kossuth tér 38.			
Parancsnok	44/362-005		fehergyarmat@fehergyarmat.hu
<i>Bartha Sándor tő. őrnagy</i>		44/385-378	
Önkéntes Köztisztviselői Tűzoltóság Csenger			
4764 Csenger, Ady e. u. 14.			
Parancsnok	44/341-235	44/444-034	tuzoltosag.csenger@szamosnet.hu
<i>Karacs Gyula</i>	44/520-030		karacsgyuszi@szamosnet.hu
Önkéntes Köztisztviselői Tűzoltóság Ibrány			
4484 Ibrány, Tompa M. 6.			
Parancsnok	42/200-375	42/200-824	tuoibr@ent.hu
<i>Kató Antal</i>	42/200-824		
Önkéntes Köztisztviselői Tűzoltóság Szakoly			

4234 Szakoly, Rákóczi u. 10.			
Parancsnok	42/361-311	42/561-109	tuzes36@morplusznet.hu
<i>Újteleki Mihály</i>	42/561-108	42/561-108	ujtelekim@freemail.hu
Önkéntes Köztisztviselői Tűzoltóság Tiszavasvári			
4440 Tiszavasvári, Báthory u. 6.			
Parancsnok	42/520-304	42/520-304	attilaerdelyi@freemail.hu
<i>Erdélyi Attila</i>	42/520-305	42/520-305	
Önkéntes Köztisztviselői Tűzoltóság Újfehértó			
4244 Újfehértó, Béke u. 11.			
Parancsnok	42/290-005	42/290-005	ujfeherto@freemail.hu
<i>Aranyos Imre</i>	42/290-731		
Önkéntes Köztisztviselői Tűzoltóság Vásárosnamény			
4800 Vásárosnamény, Jókai u.51.			
Parancsnok	45/471-393	45/570-073	
<i>Tóth Sándor pv. alezredes</i>			tothsandor@namenynet.hu
Önkéntes Köztisztviselői Tűzoltóság Fehérgyarmat			
4900 Fehérgyarmat, Kölcsey u.26/b.			
Parancsnok	44/363-971		postamester@fgyarmat-tuzoltosag.t-online.hu
<i>Csepely Zsigmond pv. alezredes</i>			
Önkéntes Köztisztviselői Tűzoltóság Baktalórántháza			
4561 Baktalórántháza, Kossuth út 7.			
Parancsnok	42/352-727	42/352-511	baktatuzolto@gmail.hu
<i>Bakti Zoltán</i>			

3.2. Erdészeti és természetvédelemi, vízügyi hatóságok cím, telefon

név	cím	telefon/fax	e-mail
Hajdú-Bihar Megyei MGSZH, Erdészeti Igazgatóság	4025 Debrecen, Bajcsy-Zs. u. 16.	Tel: 52-521-020 Fax: 52-521-019	aeszdebr@aeszh.hu
igazgató: KissJános			
Tiszántúli Környezetvédelmi, Természetvédelmi és Vízügyi Felügyelőség	4024 Debrecen, Piac u. 9/b.	Telefon: 52/511-000 Fax: 52/310-428	tiszantuli@zoldhatosag.hu
Igazgató: Kelemen Béla			
Hortobágyi Nemzeti Park Igazgatóság	4024 Debrecen, Sumen u. 2.	Tel: 52-529-920 Fax: 52-529-934	hnp@hnp.hu
igazgató: Sándor István			
Természetvédelmi őrszolgálat az HNPI területén			
Nyírség-Szatmár-Bereg tájegység	4900 Fehérgyarmat, Vörösmarty u. 1.	44-510-035	

3.3. Szabolcs-Szatmár-Bereg megyei települések – polgármesteri hivatalok címlistája
(forrás: <http://www.kozinfo.hu>)

A település neve	A polgármesteri hivatal	
	címe	telefonszáma
Ajak	Ajak, ADY ENDRE U. 2.	45-455-055
Anarcs	Anarcs, KOSSUTH U. 30.	45-404-011
Apagy	Apagy, KOSSUTH U. 145.	42-248-002
Aranyosapáti	Aranyosapáti, KOSSUTH U. 43.	45-482-009
Baktalórántháza	Baktalórántháza, KÖZTÁRSASÁG TÉR 8.	42-352-122
Balkány	Balkány, RÁKÓCZI U. 8.	42-561-073
Balsa	Balsa, SZABOLCS VEZÉR U. 25.	42-207-692
Barabás	Barabás, ÁRPÁD U. 7-9.	45/705-855
Bátorliget	Bátorliget, SZABADSÁG TÉR 1.	42-706-490
Benk	Benk, PETŐFI U. 3.	45-439-082
Bregdaróc	Bregdaróc, SZABADSÁG U. 27.	45-487-501
Bregsurány	Bregsurány, RÁKÓCZI U. 1.	45/486-001
Berkesz	Berkesz, RÁKÓCZI U. 7.	45-459-000
Besenyőd	Besenyőd, PETŐFI U. 4.	42-706-818
Besztrec	Besztrec, KOSSUTH U. 38.	42-358-422
Biri	Biri, KOSSUTH U. 4.	42-262-000
Botpalád	Botpalád, PETŐFI U. 7/A.	44-430-008
Bököny	Bököny, KOSSUTH U. 3.	42 566-000
Buj	Buj, RÁKÓCZI U. 1.	42-205-455
Cégénydányád	Cégénydányád, DÓZSA GYÖRGY U. 2.	44-566-086
Csaholc	Csaholc, KOSSUTH U. 41.	44-367-888
Csaroda	Csaroda, PETŐFI U. 41.	45-484-801
Császló	Császló, KOSSUTH U. 41.	44-368-118
Csegöld	Csegöld, DÓZSA GYÖRGY U. 4.	44-566-048
Csenger	Csenger, ADY ENDRE U. 14.	44-341-036, 44-341-844
Csengersima	Csengersima, KODÁLY KÖZ 2.	44-520-112
Csengerújfalu	Csengerújfalu, KOSSUTH U. 102.	44-341-033
Darnó	Darnó, FŐ U. 13.	44-366-555
Demecser	Demecser, SZABADSÁG TÉR 1.	42/233-114
Dombrád	Dombrád, RÁKÓCZI U. 36.	45-465-001
Döge	Döge, KOSSUTH U. 38.	45-716-261
Encsencs	Encsencs, FŐ U. 31.	42-389-212
Eperjeske	Eperjeske, KOSSUTH U. 60	45-437-009
Érpatak	Érpatak, BÉKE U. 28.	42-268-804
Fábiánháza	Fábiánháza, KOSSUTH U. 19.	44-345-149
Fehérgyarmat	Fehérgyarmat, KISS E. U. 12.	44-510-240; 44-510-241
Fényeslitke	Fényeslitke, RÁKÓCZI U. 1.	45-447-011
Fülesd	Fülesd, KIS U. 4.	44-377-875
Fülpösdaróc	Fülpösdaróc, FŐ U. 16.	44-357-231
Gacsály	Gacsály, SZÉCHENYI U. 25.	44-368-437
Garbolc	Garbolc, SZATMÁRI U. 1.	60-355-185
Gávavencsellő	Gávavencsellő, PETŐFI U. 1.	42-206-025
Géberjén	Géberjén, DÓZSA GYÖRGY U. 5.	44/357-231

Gégény	Gégény, DOMBRÁDI U. 2.	45-463-014
Gelénes	Gelénes, KOSSUTH U. 13.	45-484-001; 45-485-101
Gemzse	Gemzse, KOSSUTH U. 36.	45-704-339
Geszteréd	Geszteréd, PETŐFI U. 7.	42-361-322
Gulács	Gulács, RÁKÓCZI U. 12.	45-490-201
Győröcske	Győröcske, VÁCI U. 25.	45 425-352; 06-30-9536178
Győrtelek	Győrtelek, SZABOLCS ÉP. U. 11.	44-557-050
Gyulaháza	Gyulaháza, PETŐFI U. 27.	45-715-594
Gyügye	Gyügye, FŐ U. 72.	44-366-526; 44-367-422
Gyüre	Gyüre, ÁRPÁD U. 22.	45-709-133
Hermánszeg	Hermánszeg, KOSSUTH U. 25.	44-566-076
Hetefejércse	Hetefejércse, FŐ U. 11.	45-490-901; 45-484-901
Hodász	Hodász, PETŐFI U. 6.	44-550-026
Ibrány	Ibrány, HŐSÖK TERE 3.	42-200-022, 42-200-098
Ilk	Ilk, PETŐFI U. 2.	45-491-001
Jánd	Jánd, TISZA U. 1.	45 479-100
Jánkmajtis	Jánkmajtis, KOSSUTH U. 28.	44-366-011
Jármí	Jármí, KOSSUTH U. 41.	44-310-879
Jéke	Jéke, DÓZSA GYÖRGY U. 15.	45-403-500
Kállósemjén	Kállósemjén, KOSSUTH U. 112.	42-255-423; 42-255-733
Kálmánháza	Kálmánháza, NYÍREGYHÁZI U. 71.	42-244-000
Kántorjánosi	Kántorjánosi, KOSSUTH U. 14.	44-350-242
Kék	Kék, KÖLCSEY U. 9.	42-234-412
Kékcse	Kékcse, FŐ U. 116.	45-468-001
Kemecse	Kemecse, KOSSUTH U. 11.	42-558-050
Kérsemjén	Kérsemjén, UTTÖR? UT 48.	44-362-545; 44-510-172
Kisar	Kisar, TISZA U. 6.	44-510-255
Kishódos	Kishódos, FŐ U. 83.	44-368-135; 44-568-005
Kisléta	Kisléta, DEBRECENI U. 2.	42/554-022
Kisnamény	Kisnamény, FŐ U. 95.	44-366-715; 44-366-011
Kispalád	Kispalád, FŐ U. 111.	44-430-509; 44-430-008
Kisszekeres	Kisszekeres, KOSSUTH U. 46/A.	44/366-115
Kisvárd	Kisvárd, SZENT L. U. 7-11.	45-500-700
Kisvarsány	Kisvarsány, DÓZSA U. 39.	45-707-691
Kocsord	Kocsord, SZENT I. U. 13.	44-310-871; 44-502-801
Komlódtótfalu	Komlódtótfalu, KISFALUDY U. 30.	44-520-008; 44-520-112
Komoró	Komoró, PETŐFI U. 19.	45-549-020
Kótaj	Kótaj, SZENT I. U. 13.	42-208-909; 42-208-300
Kölcse	Kölcse, DÓZSA GYÖRGY U. 6.	44-377-175
Kömörő	Kömörő, KOSSUTH U. 1.	44-711-671
Laskod	Laskod, KOSSUTH U. 59.	45-709-745
Levelek	Levelek, RÁKÓCZI U. 2.	42-249-002
Lónya	Lónya, KOSSUTH U. 39.	45-443-001
Lövöpetri	Lövöpetri, PETŐFI U. 36.	45-702-801
Magosliget	Magosliget, FŐ U. 50.	44-378-306; 06-70-3355124
Magy	Magy, HŐSÖK TERE 4.	42/713-077
Mánd	Mánd, FŐ U. 8.	44-711-672; 44-362-901
Mándok	Mándok, ADY E. U. 1.	45-435-001

Máriapócs	Máriapócs, KOSSUTH TÉR 1.	42-385-015
Márokpapi	Márokpapi, KOSSUTH U. 25.	45/487-012; 45/486-001
Mátészalka	Mátészalka, HŐSÖK TERE 9.	44-501-300; 44-501-358
Mátyus	Mátyus, PETŐFI U. 2.	45-444-602; 45-444-001
Méhtelek	Méhtelek, SPORT U. 9.	44-568-005
Mérk	Mérk, HUNYADI U. 45.	44-554-054
Mezőladány	Mezőladány, DÓZSA GYÖRGY U. 29.	45-446-057
Milota	Milota, VÖRÖSMARTY U. 104.	44-378-619; 44-370-132
Nábrád	Nábrád, ÁRPÁD U. 40.	44-510-172
Nagyar	Nagyar, PETŐFI U. 3.	44-364-220; 44-510-255
Nagycserkesz	Nagycserkesz, LENIN U. 10.	42-244-801
Nagydobos	Nagydobos, FŐ U. 129.	44-580-040; 44-380-308
Nagyecsed	Nagyecsed, RÁKÓCZI U. 14.	44-545-001; 44-345-577
Nagyhalász	Nagyhalász, ARANY J. U. 50.	42-526-000; 42-202-202
Nagyhódos	Nagyhódos, FŐ U. 26.	44-368-086; 44-568-005
Nagykálló	Nagykálló, SOMOGYI B. U. 5-7.	42-263-101; 42-263-483
Nagyszekeres	Nagyszekeres, VASUT U. 11.	44/366-115
Nagyvarsány	Nagyvarsány, ÁRPÁD U. 53.	45-480-001
Napkor	Napkor, KOSSUTH U. 23.	42-337-742
Nemesborzova	Nemesborzova, FŐ U. 33.	44-366-115
Nyírbátor	Nyírbátor, SZABADSÁG TÉR 7.	42 -281-042, 42-281-095
Nyírbétek	Nyírbétek, KOSSUTH U. 5-7.	42 -389-255
Nyírbogát	Nyírbogát, BÉKE TÉR 4.	42-286-133, 42-286-215
Nyírbogdány	Nyírbogdány, KÉKI U. 2.	42-532-423
Nyírcsaholy	Nyírcsaholy, SZABADSÁG U. 1.	44-502-680; 44-502-681
Nyírcsászári	Nyírcsászári, RÁKÓCZI TELEP 6.	42-716-661
Nyírderzs	Nyírderzs, BÁTHORY U. 13.	42-717-081
Nyíregyháza	Nyíregyháza, KOSSUTH TÉR 1.	42-310-192; 42-311-325
Nyírgelse	Nyírgelse, KOSSUTH U. 2.	42-269-000
Nyírgyulaj	Nyírgyulaj, KOSSUTH TÉR 1.	42 -385-522
Nyírbrony	Nyírbrony, FŐ U. 84.	42-550-000; 42-551-001
Nyírjákó	Nyírjákó, SZABADSÁG TÉR 1.	42-352-422
Nyírkarász	Nyírkarász, FŐ U. 21.	45-495-001
Nyírkáta	Nyírkáta, HODÁSZI U. 3.	44/350-323; 44/550-060
Nyírkércs	Nyírkércs, FŐ U. 83.	42-352-307; 42-352-422
Nyírlövő	Nyírlövő, KOSSUTH U. 46.	45-704-140
Nyírlugos	Nyírlugos, SZABADSÁG TÉR 1.	42-288-285, 42 288-265
Nyírmada	Nyírmada, ADY E U. 16.	45-492-100; 45-492-082
Nyírmeggyes	Nyírmeggyes, PETŐFI SÁNDOR U. 6.	44-409-850
Nyírmihálydi	Nyírmihálydi, POSTA KRT. 2.	42-718-300
Nyírparasznya	Nyírparasznya, SZABADSÁG U. 20.	44- 385-175
Nyírpazony	Nyírpazony, ARANY J. U. 14.	42 -530-030
Nyírpilis	Nyírpilis, FŐ U. 22.	42 -280-200; 42-510-225
Nyírtass	Nyírtass, TASS VEZÉR U. 1.	45-457-000;
Nyírtelek	Nyírtelek, PETŐFI U. 28.	42-210-001
Nyírtét	Nyírtét, PETŐFI U. 4.	42 -548-001; 42-548-000
Nyírtura	Nyírtura, ARANY J. U. 14.	42-531-010
Nyírvasvári	Nyírvasvári, BÁTHORY U. 4.	42-280-990

Ófehértó	Ófehértó, ALKOTMÁNY U. 54.	42 -385-215
Olcsva	Olcsva, KOSSUTH U. 2.	45-479-600
Olcsvaapáti	Olcsvaapáti, KOSSUTH U. 11.	44-362-395
Ópályi	Ópályi, RAJK L. U. 4.	44-407-551
Ökörítőfűlpös	Ökörítőfűlpös, KOSSUTH U. 108.	44-357-153
Önböly	Önböly, SZABADSÁG TÉR. 10.	42 -389-156; 42-389-255
Őr	Őr, KOSSUTH U. 2.	44/385-144
Panyola	Panyola, SZOMBATHELYI U. 12.	44-363-407
Pap	Pap, KOSSUTH U. 102.	45-452-001
Papos	Papos, PETŐFI U. 28.	44-500-149; 44-500-361
Paszab	Paszab, FŐ U. 9.	42-204-700
Pátroha	Pátroha, KOSSUTH U. 82.	45-460-010
Pátyod	Pátyod, KOSSUTH U. 48.	44-576-000
Penészlek	Penészlek, SZABADSÁG TÉR 5.	42-389-256
Penyige	Penyige, KOSSUTH U. 31.	44-362-901
Petneháza	Petneháza, MAGYAR U. 2.	45-596-003
Piricse	Piricse, PETŐFI U. 11.	42-280-461; 42-280-300
Pócspetri	Pócspetri, ISKOLA U. 13.	42 -385-673
Porcsalma	Porcsalma, SZABADSÁG TÉR 11.	44-376-150; 44-576-020
Pusztadobos	Pusztadobos, PETŐFI U. 4.	45-710-182
Rakamaz	Rakamaz, SZENT I. U. 116.	42-371-495; 42-371-128
Ramocsaháza	Ramocsaháza, FŐTÉR 1.	42-352-423
Rápolt	Rápolt, ADYE. U. 2.	44-357-540; 44-357-153
Rétközberencs	Rétközberencs, FŐ U. 33.	45-462-110
Rohod	Rohod, KOSSUTH U. 12.	44/385-105
Rozsály	Rozsály, KOSSUTH U. 21/A.	44-368-136
Sényő	Sényő, KOSSUTH U. 69.	42-231-704; 42-231-705
Sonkád	Sonkád, RÁKÓCZI U. 29.	44- 377-248
Szabolcs	Szabolcs, TISZAFOLYÓ U. 1.	42- 208-060
Szabolcsbáka	Szabolcsbáka, KOSSUTH U. 23.	45-499-001
Szabolcsveresmart	Szabolcsveresmart, KOSSUTH U. 80.	45/451-001
Szakoly	Szakoly, RÁKÓCZI U. 10.	42-361-311; 42-561-080
Szamosangyalos	Szamosangyalos, RÁKÓCZI U. 31.	44-520-001
Szamosbecs	Szamosbecs, KOSSUTH U. 27.	44-341-426
Szamoskér	Szamoskér, KOSSUTH U. 161.	44-708-573
Szamossályi	Szamossályi, KOSSUTH U. 58.	44-566-076
Szamosszeg	Szamosszeg, BERCSÉNYI U.6.	44-580-080
Szamosatárfalva	Szamosatárfalva, ADY U. 65.	44-341-765
Szamosújlak	Szamosújlak, PETŐFI U. 51.	44-367-422
Szatmárcseke	Szatmárcseke, PETŐFI U. 1.	44-432-085; 44-432-053
Székely	Székely, KAPITÁNY U. 26.	42- 236-013
Szorgalmatos	Szorgalmatos, PACSIRTA U. 18/A.	
Tákos	Tákos, KOSSUTH U. 51.	45-484-501
Tarpa	Tarpa, KOSSUTH U. 23.	45-488-001; 45-488-006
Terem	Terem, FŐ U. 10.	42 -269-500; 42-720-414
Tiborszállás	Tiborszállás, DÓZSA U. 17.	44-554-025
Timár	Timár, SZABADSÁG U. 100.	42-238-400
Tiszaadony	Tiszaadony, KOSSUTH U. 66.	45-702-424

Tiszabecs	Tiszabecs, RÁKÓCZI U. 37.	44/578-000
Tiszabercel	Tiszabercel, FŐ U. 40.	42-204-388; 42-204-000
Tiszabездé	Tiszabездé, KOSSUTH U. 47.	45-713-218; 45-713-212
Tiszacsécse	Tiszacsécse, KOSSUTH U. 95.	44-705-223
Tiszadada	Tiszadada, KOSSUTH TÉR 1.	42-722-192
Tiszadob	Tiszadob, ANDRÁSSY U. 37.	42-722-762
Tiszaeszlár	Tiszaeszlár, RÁKÓCZI U. 91.	42-277-505
Tizsakanyár	Tizsakanyár, DOMBRÁDI U. 37.	45-565-001
Tizsakerecseny	Tizsakerecseny, ÁRPÁD U. 48.	45-444-001
Tizsakóród	Tizsakóród, KOSSUTH U. 23.	44-710-527
Tizsalök	Tizsalök, KOSSUTH U. 67.	42 278-463
Tizamogyorós	Tizamogyorós, TISZAMOGYORÓS, SZABADSÁG U. 13	45-438-001
Tizsanagyfalu	Tizsanagyfalu, TISZANAGYFALU, KOSSUTH U. 43.	42-371-215
Tiszarád	Tiszarád, TISZARÁD, KOSSUTH U. 51.	42/358-313
Tiszaszalka	Tiszaszalka, TISZASZALKA, BAJCSY U. 2.	45-483-001
Tiszaszentmárton	Tiszaszentmárton, DAMJANICH U.30.	45-433-110
Tiszatelek	Tiszatelek, TISZATELEK, TÁNCICS U. 20.	42/358-555
Tiszavasvári	Tiszavasvári, TISZAVASVÁRI, VÁROSHÁZA TÉR 4.	42 372-156
Tiszavid	Tiszavid, TISZAVID, RÁKÓCZI U. 5.	45-483-501
Tisztaberek	Tisztaberek, TISZTABEREK, FŐ U. 6.	44-368-324
Tivadar	Tivadar, TIVADAR, PETŐFI U. 65.	45-490-000
Tornyospálca	Tornyospálca, RÁKÓCZI U. 23.	45-445-001
Tunyogmatolcs	Tunyogmatolcs, TUNYOGMATOLCS, RÁKÓCZI U. 103.	44-519-039
Túristvándi	Túristvándi, TÚRISTVÁNDI, MÓRICZ U. 7.	44-434-110
Túrricse	Túrricse, TÚRRICSE, RÁKÓCZI U. 5.	44-368-816
Tuzsér	Tuzsér, KOSSUTH U. 70.	45-441-048
Tyukod	Tyukod, TYUKOD, ÁRPÁD U. 24.	44-356-239
Újdombrád	Újdombrád, ÚJDOMBRÁD, KÖZTÁRSASÁG U. 18.	45-705-100
Újfehértó	Újfehértó, ÚJFEHÉRTÓ, SZENT I. U. 10.	42-290-001
Újkenéz	Újkenéz, PETŐFI U. 56.	45-446-572
Ura	Ura, URA, KOSSUTH U. 43.	44-341-965
Uszka	Uszka, USZKA, FŐ U. 100.	06-70-3139067
Vaja	Vaja, VAJA, DAMJANICH U. 71.	44-385-166
Vállaj	Vállaj, VÁLLAJ, SZABADSÁG TÉR 6.	44-554-040
Vámosatya	Vámosatya, VÁMOSATYA, SZABADSÁG U. 108.	45-702-666
Vámosoroszi	Vámosoroszi, VÁMOSOROSZI, PETŐFI U. 16.	44/368-539
Vásárosnamény	Vásárosnamény, TAMÁSI Á. U. 1.	45-470-022;45-470-576
Vasmegyer	Vasmegyer, VASMEGYER, KOSSUTH U. 66.	42 358-289
Záhony	Záhony, ADY E. U. 35.	45-425-344
Zajta	Zajta, ZAJTA, KOSSUTH U. 5.	44-3568-016
Zsarolyán	Zsarolyán, ZSAROLYÁN, FŐ U. 28.	44/366-635
Zsurk	Zsurk, DÓZSA GY. U. 67.	45-434-100

3.4. Erdőtűzvédelmi terv készítésre kötelezett erdőgazdálkodók

Erdőtűz-védelmi terv készítésére kötelezett gazdálkodók köre

Nyomtatás ideje: 2008. augusztus 29.

(A 100 hektárnál nagyobb veszélyeztetett erdőterületet kezelők listája)

Igazgatóság: -

Erdőfelügyelő: -

Megye: 14 SZABOLCS-SZATMÁR-BEREG MEGYE

E r d ő g a z d á l k o d ó			H e l y	E r d ő t ű z v e s z é l y e s e r d ő t e r ű l e t		
Kód	Név	Cím		ebből	ö s s z e s e n	
			Erősen		Közepesen	
			Veszélyeztetett			
508	Nyíregyházi Erdészet	4400 Nyíregyháza Kótaji út 29.sz.	6662 Apagy	38,30		
			6500 Balkány	3,60		
			6506 Demecser	0,80		
			6507 Érpatak	1,50		
			6509 Geszteréd	0,60		
			6511 Kállósemjén	30,80		
			6513 Kemece	16,80	10,00	
			6515 Kótaj	4,20		
			6672 Magy	129,80		
			6518 Nagykálló	11,00		
			6519 Napkor	36,80		
			6902 Nyíregyháza	21,70		
			6526 Nyíregyháza-Oros	6,90	2,00	
			6524 Nyírtelek	3,50		
			6683 Nyírtét	21,70		
			6525 Nyírtura	46,50		
						Gazdálkodó összesen:
509	Nyírbátori Erdészet	4300 Nyírbátor Császári út 2.sz.	6557 Fábiánháza	4,20		
			6669 Kántorjánosi	6,80	3,40	

Erdőtűz-védelmi terv készítésére kötelezett gazdálkodók köre

Nyomtatás ideje: 2008. augusztus 29.

(A 100 hektárnál nagyobb veszélyeztetett erdőterületet kezelők listája)

Igazgatóság: -

Erdőfelügyelő: -

Megye: 14 SZABOLCS-SZATMÁR-BEREG MEGYE

E r d ő g a z d á l k o d ó			H e l y	E r d ő t ű z v e s z é l y e s e r d ő t e r ű l e t		
Kód	Név	Cím		ebből	ö s s z e s e n	
					Erősen	Közepesen
			Veszélyeztetett			
			6547 Kisléta	5,50		
			6564 Nyírbátor	36,70		
			6549 Nyírbogát	71,70	14,60	
			6566 Nyírcsászári	48,20		
			6550 Nyírgelse	32,90		
509	Nyírbátori Erdészet	4300 Nyírbátor Császári út 2.sz.	6568 Nyírkáta	4,00		
			6570 Nyírvasvári	46,50		
			6556 Piricse	132,60		
			6571 Terem	73,30		
			6572 Tiborszállás	1,30		
			6573 Vállaj	0,20		
			Gazdálkodó összesen:	463,90	18,00	
512	Baktalórántházi Erdészet	4561 Baktalórántháza Zöldfa út 2.sz.	6663 Baktalórántháza	58,00	30,30	
			6664 Berkesz	33,30		
			6670 Laskod	2,80		
			6671 Levelek	50,40		
			6716 Mándok	4,80		
			6673 Máriapócs	32,70		
			6674 Nagydobos	7,10		
			6675 Nyírgyulaj	29,50	9,00	
			6678 Nyírkarász	1,40		

Erdőtűz-védelmi terv készítésére kötelezett gazdálkodók köre

Nyomtatás ideje: 2008. augusztus 29.

(A 100 hektárnál nagyobb veszélyeztetett erdőterületet kezelők listája)

Igazgatóság: -

Erdőfelügyelő: -

Megye: 14 SZABOLCS-SZATMÁR-BEREG MEGYE

E r d ő g a z d á l k o d ó			H e l y	E r d ő t ű z v e s z é l y e s e r d ő t e r ű l e t		
Kód	Név	Cím		ebből	ö s s z e s e n	
					Erősen	Közepesen
			Veszélyeztetett			
			6679 Nyírkércs	19,00		
			6682 Nyírtass	6,70	2,80	
			6685 Ófehértó	76,40	8,20	
			6729 Tornyospálca	45,10	2,80	
			6696 Vaja	7,30		
			Gazdálkodó összesen:	374,50	53,10	
513	Nyírlugosi Erdészeti	4371 Nyírlugos Széchenyi tér 9.sz.	6900 Bátorliget	38,80	13,40	
			6546 Encsencs	46,50	3,50	
513	Nyírlugosi Erdészeti	4371 Nyírlugos Széchenyi tér 9.sz.	6548 Nyírbéltek	229,70		
			6551 Nyírlugos	91,20	0,20	
			6554 Ömböly	201,50	9,10	
			6555 Penészlek	22,20		
			Gazdálkodó összesen:	629,90	26,20	
8009999	Rendezetlen gazdálkodási viszony	Nincs				
			Gazdálkodó összesen:	309,55	532,80	
8036016	Könnyű EBT	4267 Penészlek Táncsics út 16.sz.	6550 Nyírgelse	154,70	1,00	
			6551 Nyírlugos	2,10		
			6555 Penészlek	56,80		
			Gazdálkodó összesen:	213,60	1,00	
SZABOLCS-SZATMÁR-BEREG MEGYE összesen:				2.365,95	643,10	

3.5. Egyszerűsített erdőtüzvédelmi terv készítésre kötelezett gazdálkodók

Egyszerűsített tűzvédelmi terv készítésére kötelezett gazdálkodók köre

Nyomtatás ideje: 2008. augusztus 29.

(A 10 hektár erősen vagy 20 hektár közepesen veszélyeztetett erdőterületet kezelők listája)

Megye: 14 SZABOLCS-SZATMÁR-BEREG MEGYE

E r d ő g a z d á l k o d ó			H e l y	E r d ő t ű z v e s z é l y e s e r d ő t e r ű l e t	
Kód	Név	Cím		ebből	ö s s z e s e n
			Erősen		Közepesen
			veszélyeztetett		
503	Guthi Erdészet	4254 Nyíradony Gúthpuszta	6551 Nyírlugos	73,50	
			Gazdálkodó összesen:	73,50	
507	Hajdúhadházi Erdészet	4242 Hajdúhadház Sámsoni u.2.	6542 Újfehértó	30,70	0,90
			Gazdálkodó összesen:	30,70	0,90
511	Fehérgyarmati Erdészet	4900 Fehérgyarmat Kisgyarmat út 19.sz.	6584 Csengersima		5,70
			6653 Túrricse		18,40
			Gazdálkodó összesen:		24,10
8036001	FOREST LAND EBT	4900 Fehérgyarmat Szatmári út 1.sz.	6666 Gyulaháza	49,10	0,80
			6670 Laskod	11,10	
			6571 Terem	3,40	
			Gazdálkodó összesen:	63,60	0,80
8036002	Nyírmadai EBT Nyírmada	4564 Nyírmada Toldi út 28.	6680 Nyírmada	26,40	
			Gazdálkodó összesen:	26,40	
8036051	Szigeti KFT	4400 Nyíregyháza Garibaldi u.	6693 Rohod	12,30	
			Gazdálkodó összesen:	12,30	
8036060	Halomány Egyéni Cég	4300 Nyírbátor Császár P.u.3.sz.	6551 Nyírlugos	2,30	
			6552 Nyírmihálydi	3,20	
			6556 Piricse	23,90	
			Gazdálkodó összesen:	29,40	
8036064	RING-GOLD Kft	4233 Balkány Szakolyiu.50.sz.	6500 Balkány	17,80	

Egyszerűsített tűzvédelmi terv készítésére kötelezett gazdálkodók köre

Nyomatás ideje: 2008. augusztus 29.

(A 10 hektár erősen vagy 20 hektár közepesen veszélyeztetett erdőterületet kezelők listája)

Megye: 14 SZABOLCS-SZATMÁR-BEREG MEGYE

E r d ő g a z d á l k o d ó			H e l y	E r d ő t ű z v e s z é l y e s e r d ő t e r ű l e t				
Kód	Név	Cím			ö s s z e s e n			
			ebből		Erősen	Közepesen		
				veszélyeztetett				
				Gazdálkodó összesen:			17,80	
8036104	REPKER Kft.	4300 Nyírbátor Debreceni út 59.sz.	6547 Kisléta		11,30			
				Gazdálkodó összesen:			11,30	
8036108	Terra Aurea Kft.	1136 Budapest Balzac út 18.	6548 Nyírbéltek		10,70			
			6555 Penészlek		0,80			
				Gazdálkodó összesen:			11,50	
8037940	Napkori Erdőgazdák ZRT.	4552 Napkor Kállói út 58.sz.	6519 Napkor		16,50			
				Gazdálkodó összesen:			16,50	
8038072	Petri Szakszövetkezet	4327 Pócspetri Kállósemjéni út 47.sz.	6690 Pócspetri		11,10		8,30	
				Gazdálkodó összesen:			11,10	8,30
8038088	Erdőbarát BT	4333 Nyírkáta Kossuth ut 59.	6568 Nyírkáta		38,80			
				Gazdálkodó összesen:			38,80	
8038100	Jánosi Erdő ESZ "fa"Kántorjánosi	4335 Kántorjánosi Arany J. út 28.sz.	6669 Kántorjánosi		17,40			
				Gazdálkodó összesen:			17,40	
8038101	AkácVirág ESZ	4375 Piricse Ságvári u.14.	6556 Piricse		38,00			
				Gazdálkodó összesen:			38,00	
8038103	Tusán Péter és tsai	4800 Vásárosnamény Hajnal u.11.sz.	6709 Gyüre		29,10		5,60	
				Gazdálkodó összesen:			29,10	5,60
8038138	Máriapócsi EBSZ	4236 Máriapócs Vasút u.100.sz.	6673 Máriapócs		25,30			
				Gazdálkodó összesen:			25,30	
8038139	Sirokkó MGSZ	4558 Ófehértó Vasút u.2.	6685 Ófehértó		15,10			
				Gazdálkodó összesen:			15,10	

Egyszerűsített tűzvédelmi terv készítésére kötelezett gazdálkodók köre

Nyomatás ideje: 2008. augusztus 29.

(A 10 hektár erősen vagy 20 hektár közepesen veszélyeztetett erdőterületet kezelők listája)

Megye: 14 SZABOLCS-SZATMÁR-BEREG MEGYE

E r d ő g a z d á l k o d ó			H e l y	E r d ő t ű z v e s z é l y e s e r d ő t e r ű l e t			
Kód	Név	Cím		ebből	ö s s z e s e n		
			Erősen		Közepesen	veszélyeztetett	
8039048	Császárszállási EBT	4246 Nyíregyháza Butykasor 124.sz	6902 Nyíregyháza			35,00	
			Gazdálkodó összesen:			35,00	
8039265	Kántorlaposi EBT	4333 Nyírkáta Kossuth út 63.sz.	6568 Nyírkáta			17,90	
			Gazdálkodó összesen:			17,90	
8039269	Mohos EBT	4324 Kállósemjén Kossuth út 100.	6511 Kállósemjén			19,30	
			Gazdálkodó összesen:			19,30	
8039410	Bogáti Erdő ESZ	4361 Nyírbogát Sport u.2.	6549 Nyírbogát			88,30	
			Gazdálkodó összesen:			88,30	
8130016	Bacsikai Zsolt	4834 Tiszakerecseny Alkotmány u.88.sz.	6611 Lónya			46,49	
			Gazdálkodó összesen:			46,49	
8130066	Trefán János	4374 Encsencs Bogáti u.80.sz.	6549 Nyírbogát			7,70	
			6556 Piricse			2,50	
			Gazdálkodó összesen:			10,20	
8130162	Szabó Sándor és tsai	4300 Nyírbátor Édesanyák u.24.sz.	6564 Nyírbátor			6,90	
			6549 Nyírbogát			12,40	
			Gazdálkodó összesen:			19,30	
8130242	Dr.Szászhegyessy László	4300 Nyírbátor Császári u.43.sz.	6570 Nyírvasvári			11,30	5,60
			Gazdálkodó összesen:			11,30	5,60
8130285	Sebők Gyula	4561 Baktalórántháza Árpád köz 18.sz.	6670 Laskod			34,20	
			Gazdálkodó összesen:			34,20	
8130390	Bakó Lajos és tsai	4566 Ilk Petőfi u.19.sz.	6667 Ilk			11,90	
			Gazdálkodó összesen:			11,90	

Egyszerűsített tűzvédelmi terv készítésére kötelezett gazdálkodók köre

Nyomatás ideje: 2008. augusztus 29.

(A 10 hektár erősen vagy 20 hektár közepesen veszélyeztetett erdőterületet kezelők listája)

Megye: 14 SZABOLCS-SZATMÁR-BEREG MEGYE

E r d ő g a z d á l k o d ó			H e l y	E r d ő t ű z v e s z é l y e s e r d ő t e r ű l e t		
				ö s s z e s e n		
Kód	Név	Cím		ebből	Erősen	Közepesen
					veszélyeztetett	
8130572	Kaulák György	4371 Nyírlugos Puskás telep 4.sz.	6551 Nyírlugos		10,00	0,60
			Gazdálkodó összesen:		10,00	0,60
8130661	Bartha Gyula ifj. és tsai	4334 Hodász Ady E.u.82.sz.	6559 Hodász		12,60	
			Gazdálkodó összesen:		12,60	
8130695	Kontér Gáborné és tsa	4400 Nyíregyháza Sóstói u.31.sz.	6525 Nyírtura		11,80	
			Gazdálkodó összesen:		11,80	
8130701	Szilágyi János és tsai	4700 Mátészalka Ady E.u.13.sz.	6561 Mátészalka			19,60
			6674 Nagydobos			13,40
			Gazdálkodó összesen:			33,00
8130703	Erdei Gyula	4233 Balkány Tompa M u.1.sz.	6500 Balkány		30,80	
			Gazdálkodó összesen:		30,80	
8130713	Maklári Béla és tsai	4633 Lövépetri Petőfi u.61.sz.	6715 Lövépetri		12,30	
			Gazdálkodó összesen:		12,30	
8130737	Hajzer András id.	4511 Nyírbogdány Külterület	6520 Nyírbogdány		16,60	
			Gazdálkodó összesen:		16,60	
8130817	Hunyadi Árpád	4355 Nagyecsed Árpád u.18.sz.	6654 Tyukod			29,40
			Gazdálkodó összesen:			29,40
8130978	Szláma Gabriella és tsa	4341 Nyírvasvári Vasvári P.u.10.sz.	6550 Nyírgelse		13,10	
			Gazdálkodó összesen:		13,10	
8131033	Szikszai József	4335 Kántorjánosi Petőfi tér 11.sz.	6669 Kántorjánosi		14,60	
			Gazdálkodó összesen:		14,60	
8131050	Fehér Sándorné	4762 Tyukod Bem út 5/a	6654 Tyukod			41,50

Egyszerűsített tűzvédelmi terv készítésére kötelezett gazdálkodók köre

Nyomtatás ideje: 2008. augusztus 29.

(A 10 hektár erősen vagy 20 hektár közepesen veszélyeztetett erdőterületet kezelők listája)

Megye: 14 SZABOLCS-SZATMÁR-BEREG MEGYE

E r d ő g a z d á l k o d ó			H e l y	E r d ő t ű z v e s z é l y e s e r d ő t e r ű l e t		
Kód	Név	Cím		ebből	ö s s z e s e n	
			Erősen		Közepesen	veszélyeztetett
			Gazdálkodó összesen:			41,50
8131167	Molnár János	4267 Penészlek Táncsics u.34.sz.	6555 Penészlek	16,30		
			Gazdálkodó összesen:	16,30		
8131267	Kovács Attila János	4354 Fábíánháza Rákóczi u.30.sz.	6557 Fábíánháza	10,30		
			6571 Terem	7,60		
			Gazdálkodó összesen:	17,90		
8131276	Dibáczai Elekné	4361 Nyírbogát Széchenyi u.2.sz.	6549 Nyírbogát	11,70		
			Gazdálkodó összesen:	11,70		
8131295	Czine Lajos és tsai	4333 Nyírkáta Császári u. 23.sz.	6568 Nyírkáta	14,50	4,30	
			Gazdálkodó összesen:	14,50	4,30	
8131536	Dibáczai László Zoltán	4361 Nyírbogát Petőfi u.2.sz.	6549 Nyírbogát	16,30		
			Gazdálkodó összesen:	16,30		
8131539	Bacskai Imre és tsai	4561 Baktalórántháza Zalka M. u.13.sz.	6663 Baktalórántháza	26,20		
			Gazdálkodó összesen:	26,20		
8131559	Varga Sándor	4354 Fábíánháza Felszabadulás u.92.sz.	6557 Fábíánháza	17,20		
			Gazdálkodó összesen:	17,20		
8131578	Trefán Lajos	4300 Nyírbátor Toldi u.7.sz.	6546 Encsenc	7,30		
			6549 Nyírbogát	6,20		
			6550 Nyírgelse	13,80		
			Gazdálkodó összesen:	27,30		
8131603	Dancs László	4544 Nyírkársz Bessenyei u.2.sz.	6678 Nyírkársz	19,00		
			Gazdálkodó összesen:	19,00		

Egyszerűsített tűzvédelmi terv készítésére kötelezett gazdálkodók köre

Nyomatás ideje: 2008. augusztus 29.

(A 10 hektár erősen vagy 20 hektár közepesen veszélyeztetett erdőterületet kezelők listája)

Megye: 14 SZABOLCS-SZATMÁR-BEREG MEGYE

E r d ő g a z d á l k o d ó			H e l y	E r d ő t ű z v e s z é l y e s e r d ő t e r ű l e t			
Kód	Név	Cím		ebből	ö s s z e s e n		
			Erősen		Közepesen	veszélyeztetett	
8131659	Gönczö György	4371 Nyírlugos Encsencsi u.57.	6551 Nyírlugos			53,20	
			Gazdálkodó összesen:			53,20	
8131702	Szalay Ferenc	1146 Budapest Hungária krt. 141/B.sz.	6551 Nyírlugos			23,30	
			Gazdálkodó összesen:			23,30	
8131870	Tabaka Mihály	4254 Nyíradony Móra F.u.12.sz.	6500 Balkány			6,20	
			6566 Nyírcsászári			13,40	9,20
			Gazdálkodó összesen:			19,60	9,20
8131951	Dr.Halupa Lajos	2600 Vác Rádi u.4.sz.	6555 Penészlek			26,50	
			Gazdálkodó összesen:			26,50	
8131979	Jeney Ferenc és tsai	4700 Mátészalka Szőlőskert u.9.sz.	6559 Hodász			24,80	
			Gazdálkodó összesen:			24,80	
8132073	Kóródi Gergely	4700 Mátészalka Zöldfa u.210.sz.	6561 Mátészalka				2,20
			6686 Ópályi			12,50	
			Gazdálkodó összesen:			12,50	2,20
8132363	Sándor Miklós és Tsai	4762 Tyukod Petőfi u.44/a	6654 Tyukod				26,10
			Gazdálkodó összesen:				26,10
8132483	Bihari Nándor és Társai	4233 Balkány Szakolyi u.68.sz.	6500 Balkány			11,60	
			Gazdálkodó összesen:			11,60	
8132499	Szilágyi György és Tsai	4765 Csenger Alkotmány u.1.sz.	6585 Csengerújfalú				32,60
			Gazdálkodó összesen:				32,60
8132618	Póti Sándor	4765 Csenger Ifjúság u.4.sz.	6584 Csengersima			10,10	
			Gazdálkodó összesen:			10,10	

Egyszerűsített tűzvédelmi terv készítésére kötelezett gazdálkodók köre

Nyomtatás ideje: 2008. augusztus 29.

(A 10 hektár erősen vagy 20 hektár közepesen veszélyeztetett erdőterületet kezelők listája)

Megye: 14 SZABOLCS-SZATMÁR-BEREG MEGYE

E r d ő g a z d á l k o d ó			H e l y	E r d ő t ű z v e s z é l y e s e r d ő t e r ű l e t		
Kód	Név	Cím		ö s s z e s e n		
			ebből	Erősen	Közepesen	
			veszélyeztetett			
8132809	Tar Tibor László és társai	4400 Nyíregyháza Mandabokori u.10.	6549 Nyírbogát 6550 Nyírgelse	10,10 11,10		
			Gazdálkodó összesen:	21,20		
8132822	Ponyik Ferenc és társa	4375 Piricse Kossuth út 12.	6556 Piricse	10,10		
			Gazdálkodó összesen:	10,10		
8132850	Kelemen Lajos	4320 Nagykálló Ifjúság út 6.sz.	6551 Nyírlugos	32,20		
			Gazdálkodó összesen:	32,20		
8133179	Papp Józsefné	4533 Sényő Rákóczi út 1/A	6529 Sényő	13,50		
			Gazdálkodó összesen:	13,50		
8133278	Orosházi Csaba és tsai	4031 Debrecen Tözsét út 28.	6551 Nyírlugos	10,80		
			Gazdálkodó összesen:	10,80		
8133415	Rézné Dr. Szabó Gabriella	4300 Nyírbátor Édesanyák útja 24.	6550 Nyírgelse	10,70		
			Gazdálkodó összesen:	10,70		
8133462	Birta Gergő	4361 Nyírbogát Kölcsey út 11.sz.	6550 Nyírgelse	13,30		
			Gazdálkodó összesen:	13,30		
8133465	Csikósné Oláh Ildikó	4432 Nyírszőlős Izabella út 147.	6548 Nyírbéltek	16,40		
			Gazdálkodó összesen:	16,40		
8133793	Árvai Miklós	4371 Nyírlugos Széchenyi tér 15.	6551 Nyírlugos	18,20		
			Gazdálkodó összesen:	18,20		
8134288	Lőkös László	4813 Gyüre Zrínyi ut 53.	6718 Nagyvarsány	22,80		
			Gazdálkodó összesen:	22,80		
SZABOLCS-SZATMÁR-BEREG MEGYE összesen:				1.400,69	224,20	

3.6. Víznyerőhelyek adatlapjai

A megye erdőterületein vagy közelében található víznyerőhelyek adatlapjai		
Szám		
Elhelyezkedés (cím)		
GPS koordináta		
Terület tulajdonos/kezelő		
Megközelítés	szilárd burkolatú út földút egyéb	
Vízforrás típusa	tartály tó medence, forrás, természetes folyóvíz, hidrász	
Felhasználható vízmennyiség (m³)		
vízhozam	utántöltési lehetőség	
Szivattyú	van / nincs	liter/perc
Víznyerőhely alkalmas	Ivóvíz Putonyfecskendő töltés Helikopter bucket Vízszállító jármű	Igen / Nem Igen / Nem Igen / Nem Igen / Nem
Szabványos tömlőcsatlakozó / mérete	Van / Nincs	B C D
Megjegyzés		

3.7. Honvédségi egységek erdőtűzoltáshoz igénybe vehető eszközeinek adatlapjai

Honvédségi egységek erdőtűzoltáshoz igénybe vehető eszközeinek adatlapja			
Név	Cím	Telefon / fax	e-mail
Bevethető eszközök megnevezése és típusa			

4. MGSzH Erdészeti Igazgatóságok illetékességi területe a megyében (térkép)

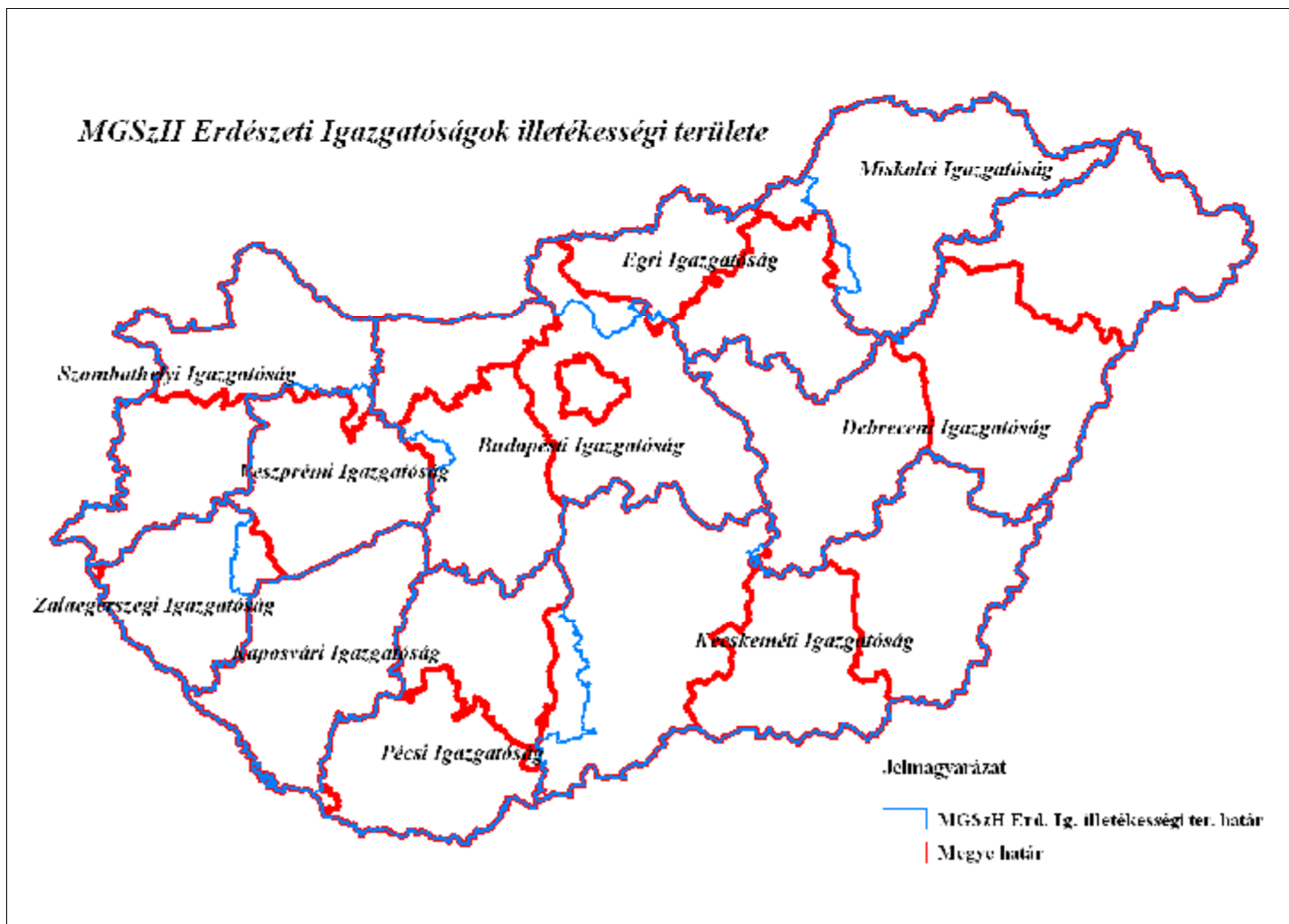

5. A Hortobágyi Nemzeti Park kezelésben lévő védett területek a megyében (térkép)

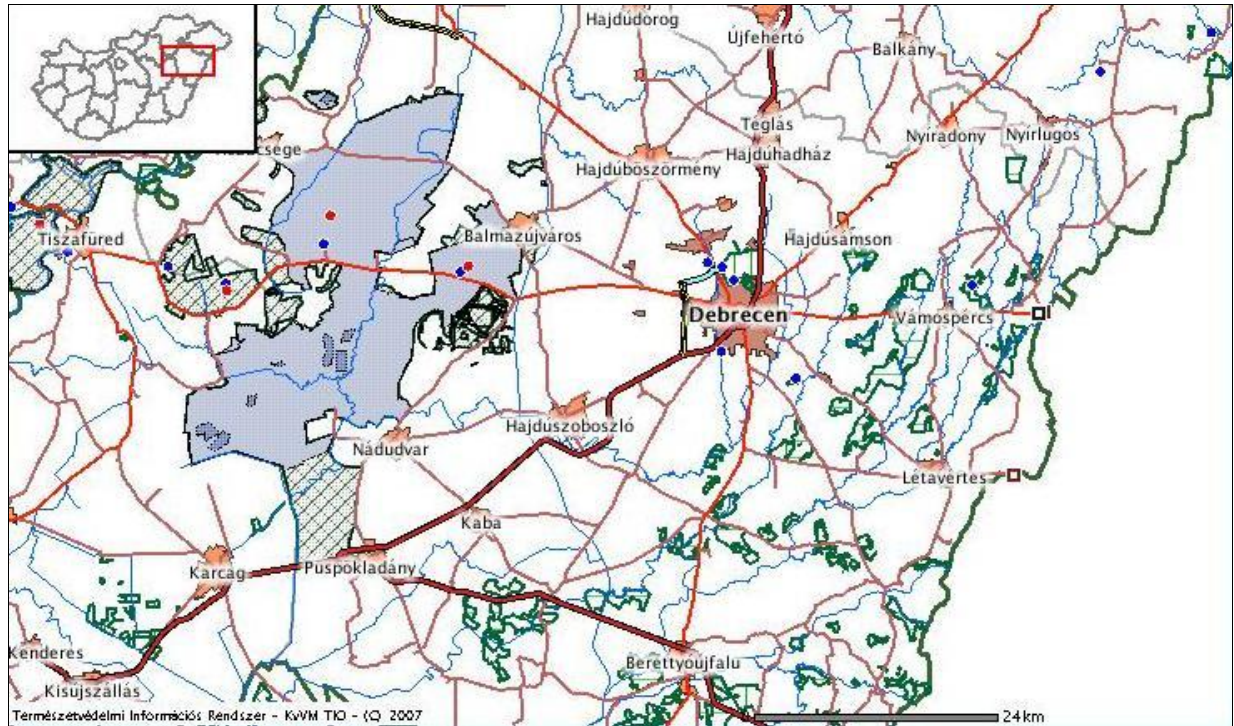

forrás: Természetvédelmi Információs Rendszer honlap

6. Megyei áttekintő térkép az erdőterületek erdőtűz-veszélyességi besorolásával

7. Kiemelten veszélyeztetett erdőterületek erdőtűzvédelmi tervei