

**BORSOD-ABAÚJ-ZEMPLÉN MEGYE
ERDŐTŰZVÉDELMI TERVE**

MELLÉKLETEK

1. Jogszabályok és nyomtatványok

- 1.1. Az erdőtűzek megelőzésére és oltására vonatkozó jogszabályok
- 1.2. Nyomtatvány az „Alkalomszerű tűzveszélyes tevékenység bejelentésére”

2. Borsod-Abaúj-Zemplén megye községeinek erdőtűzvédelmi besorolása

3. Címlisták, adatlapok

- 3.1. Megyei katasztrófavédelmi igazgatóság és a tűzoltóságok címlistája
- 3.2. Erdészeti és természetvédelmi, vízügyi hatóságok cím, telefon
- 3.3. Borsod-Abaúj-Zemplén megyei települések – polgármesteri hivatalok címlistája
- 3.4. Erdőtűzvédelmi terv készítésre kötelezett erdőgazdálkodók
- 3.5. Egyszerűsített erdőtűzvédelmi terv készítésre kötelezett gazdálkodók
- 3.6. Víznyerőhelyek adatlapjai
- 3.7. Honvédségi egységek erdőtűzoltáshoz igény bevehető eszközeinek adatlapjai

4. MGSzH Erdészeti Igazgatóságok illetékességi területe a megyében (térkép)

5. Az Aggteleki Nemzeti Park kezelésben lévő védett területek a megyében (térkép)

6. A megyei áttekintő térkép az erdőterületek erdőtűz-veszélyességi besorolásával

7. Kiemelten veszélyeztetett erdőterületek erdőtűzvédelmi tervei

1. Jogszabályok és nyomtatványok

1.1. Az erdőtüzek megelőzésére és oltására vonatkozó jogszabályok

EU erdőtűzre vonatkozó jogforrásai

- 2158/92 EGK rendelet a közösség erdeinek tűzvédelméről
- 308/97/EK a 2158/92 rendelet módosításáról
- 1727/99 EK rendelet a 2158/92 EGK rendelet egyes részletes szabályairól
- 1615/89 EGK az európai erdészeti információs és kommunikációs rendszer létrehozásáról
- 1100/98/EK rendelet a 1615/89 EGK rendelet módosításáról
- 804/94/EK rendelet a 2158/92 EGK rendelet az erdőtűz információs rendszerekre történő alkalmazásának bizonyos részletes szabályairól
- 1257/1999/EK rendelet az Európai Orientációs és Garanciaalapról (EMOGA) nyújtandó vidékfejlesztési támogatásról, valamint egyes rendeletek módosításáról illetve hatályon kívül helyezéséről
- 1783/2003 EK rendelet a 1257/1999/EK rendelet módosításáról
- 2152/2003/EK rendelet a közösségen belüli erdők és környezeti kölcsönhatások megfigyeléséről (Forest Focus)
- 1737/2006/EGK rendeletben (2006. november 7.) a Közösségen belüli erdők és környezeti kölcsönhatások megfigyeléséről szóló 2152/2003/EK európai parlamenti és tanácsi rendelet végrehajtására vonatkozó részletes szabályok megállapításáról

Nemzeti jogforrások

- A tűz elleni védekezésről és műszaki mentésről 1996/XXXI. tv.
- 2009. évi XXXVII. törvény Az erdőről, az erdő védelméről és az erdőgazdálkodásról
- Az erdők tűz elleni védelméről, 4/2008. (VIII. 1.) ÖM rendelet
- 9/2008. (II.22) ÖTM rendelet az Országos Tűzvédelmi Szabályzat kiadásáról
- 79/2007. (IV. 24.) Korm. rendelet a tűzvédelmi hatósági feladatokat ellátó szervezetekről, és a tűzvédelmi hatósági tevékenység részletes szabályairól
- 116/1997. (VII. 24.) Korm. rendelet a tűzvédelmi bírságról
- 1/2003. (I. 9.) BM rendelet a tűzoltóság tűzoltási és műszaki mentési tevékenységének szabályairól

1.2. Nyomtatvány az „Alkalomszerű tűzveszélyes tevékenység bejelentésére”

Létesítmény neve, címe:	Alkalomszerű tűzveszélyes tevékenység feltételeinek írásbeli meghatározása	Sorozatszám: Kitöltendő három példányban !
A munkát elrendelő vezető tölti ki	<p>A tűzveszélyes tevékenységet végző(k) neve: </p> <p>Tűzvédelmi szakvizsga bizonyítvány száma vagy oktatási naplószáma: </p> <p>A tevékenység leírása: </p> <p>Munkavégzés helye: </p> <p>Munkavégzés ideje: év hó nap órától év hó nap óráig</p> <p>A tevékenység végzéséhez szükséges főbb előírások: </p>	

A munkát végzők felelős vezetőjének előírásai	<p>Biztosítani kell a munkavégzéshez további tűzoltó készüléket az alábbiak szerint:</p> <p>.....</p> <p>.....</p> <p>.....</p> <p>.....</p> <p>Éghető anyagok eltávolítása a területről az alábbiak szerint:</p> <p>.....</p> <p>.....</p> <p>A tevékenység környezetét védeni kell az alábbi módon:</p> <p>.....</p> <p>.....</p> <p>A tevékenység felügyeletét biztosítani kell az alábbi módon:</p> <p>.....</p> <p>.....</p> <p>A tűzoltóság felé történő tűzjelzés biztosítható:</p> <p>.....</p> <p>.....</p> <p>Munkavégzés után a terület felügyelete:</p> <p>.....</p> <p>.....</p> <p>Egyéb teendők, speciális előírások:</p> <p>.....</p> <p>.....</p> <p>.....</p>	<p>Biztosítani kell a munkavégzéshez további tűzoltó készüléket az alábbiak szerint:</p> <p>.....</p> <p>.....</p> <p>.....</p> <p>.....</p> <p>Éghető anyagok eltávolítása a területről az alábbiak szerint:</p> <p>.....</p> <p>.....</p> <p>A tevékenység környezetét védeni kell az alábbi módon:</p> <p>.....</p> <p>.....</p> <p>A tevékenység felügyeletét biztosítani kell az alábbi módon:</p> <p>.....</p> <p>.....</p> <p>A tűzoltóság felé történő tűzjelzés biztosítható:</p> <p>.....</p> <p>.....</p> <p>Munkavégzés után a terület felügyelete:</p> <p>.....</p> <p>.....</p> <p>Egyéb teendők, speciális előírások:</p> <p>.....</p> <p>.....</p> <p>.....</p>	A létesítmény felelős vezetőjének előírásai
-----------------------------------------------	---------------------------------------------------------------------------------------------------------------------------------------------------------------------------------------------------------------------------------------------------------------------------------------------------------------------------------------------------------------------------------------------------------------------------------------------------------------------------------------------------------------------------------------------------------------------------------------------------------------------------------------------------------------------------------	---------------------------------------------------------------------------------------------------------------------------------------------------------------------------------------------------------------------------------------------------------------------------------------------------------------------------------------------------------------------------------------------------------------------------------------------------------------------------------------------------------------------------------------------------------------------------------------------------------------------------------------------------------------------------------	---------------------------------------------

A év hó napján megtartott helyszíni szemle alapján a tűzvédelmi előírások végrehajtása és betartása mellett végrehajtható.

Az alkalmoszerű tűzveszélyes tevékenység feltételeit kiegészítettük, tudomásul vesszük, azok betartásáért büntetőjogilag felelősséget vállalunk.

Aláírás	A munkát elrendelő A helyszínt megtekintettem, a szükséges óvintézkedéseket meghatároztam.	A munkát végző(k) Ismerem az elvégzendő munkát és a betartandó óvintézkedéseket.	Létesítmény vezetője A feltételekben felsorolt előírásokat a fenti tűzvédelmi előírásokkal egészítettem ki.
	Aláírás: Dátum: év hó nap	Aláírás: Dátum: év hó nap	Aláírás: Dátum: év hó nap

Megjegyzés:

Borsod-Abaúj-Zemplén megye községeinek erdőtűzvédelmi besorolása a szöveges rész 2.5 fejezetben megadott erdőtűz-veszélyességi osztályok szerint

Erdőterületek tűzveszélyességi besorolása helységeenként

Adatszámítás ideje: 2008. augusztus 01.

Területadatok hektárban

Igazgatóság: -

Gazdálkodó: -

Megye: 4 BORSOD-ABAUJ-ZEMPLEN MEGYE

Erdőfelügyelő: -

Helység: -

Erdőtervezési körzet: -

	Erősen tűzveszélyes faállományok					Közepesen tűzveszélyes faállományok				Kismértékben tűzveszélyes faállományok		
	11	12	13	14	15	21	22	23	25	31	32	33
Abaújalpár	14,70	74,60		4,30						43,60		405,60
Abaújkér		2,30						2,30		19,70		140,40
Abaújlak		1,70					19,00					53,50
Abaújszántó	18,10	68,90		204,00		30,30	119,29			101,35		1.307,49
Abaújszolnok		1,70		0,60			48,37			1,30		125,45
Abaújvár												28,50
Abod		37,72		185,67			512,41			31,68		202,35
Aggtelek	0,40	103,17		12,10			487,05			300,62	0,50	2.528,09
Alacska				14,88			85,60			19,26		133,32
Alsóberecki										3,00		54,30
Alsódobsza												41,30
Alsógagy				32,10						0,40		21,30
Alsóregmec	1,80	3,60		8,10		0,60	40,50	14,20		24,10		521,86
Alsószuha	3,00	31,50		27,10		2,40	216,70			36,10		958,10
Alsótelekes	1,28	47,26		9,57			52,65			19,90		195,96
Alsóvadász				60,26						6,10		189,30
Alsózsolca				13,80				19,10		24,07		190,85

Erdőterületek tűzveszélyességi besorolása helységenként

Adatszámítás ideje: 2008. augusztus 01.

Területadatok hektárban

Igazgatóság: -

Gazdálkodó: -

Megye: 4 BORSOD-ABAÚJ-ZEMPLÉN MEGYE

Erdőfelügyelő: -

Helység: -

Erdőtervezési körzet: -

5 Arka	23,40	21,70		9,80			18,20			17,60		444,50
5 Arló	46,98	202,59		353,11			910,95			115,56		1.847,34
Arnót												10,95
Ároktő										28,42	8,50	553,02
Aszaló		10,70		6,60			11,50	0,50		2,80		177,10
Baktakék	0,60	12,30		113,81			47,67			21,61		380,92
Balajt	1,48			74,76			68,97			3,93		117,82
Bánhorváti	10,60	16,00		54,90		6,10	577,50			34,10	0,10	866,50
Bánréve												1,50
Baskó	7,38	24,78		225,51		7,96	12,01			62,88		2.017,85
Becskeháza	5,44	21,39		13,83			25,41			4,76		98,84
Bekecs								1,30		12,70		51,20
Beret	1,60	7,20								3,70		71,21
Berzék										5,10		46,41
Budrogalom										0,20		103,31
Budrogkeresztúr	16,30	45,20		45,50			3,70			60,70	92,04	347,44
Budrogkisfalud	2,50	2,20		70,30			22,10			7,20		184,10
Budrogolaszi	4,37	22,57		14,11			8,48	7,60		31,79		254,70
Budóvalenke		3,75		2,79			3,96			2,47		176,87
Budóvarákó	6,30			6,64			64,54			32,02		384,87
Budóvaszilás	12,50	29,90		5,80			181,52			47,43		880,02
Bogács	28,01	42,50		18,38			373,69			16,09		156,55

Erdőterületek tűzveszélyességi besorolása helységeként

Adatszámítás ideje: 2008. augusztus 01.

Területadatok hektárban

Igazgatóság: -

Gazdálkodó: -

Megye: 4 BORSOD-ABAÚJ-ZEMPLÉN MEGYE

Erdőfelügyelő: -

Helység: -

Erdőtervezési körzet: -

Ógófalu	14,90	3,80		13,10		1,00	1,80			29,20		514,60
Ógókővára	16,80	117,10		9,10		5,50	5,20			110,60		608,90
Boldva	9,73	47,18		36,30			168,31			7,50		352,77
Borsodbóta	8,90	82,50		70,86			42,10			24,15		111,08
Borsodgeszt	5,90	36,40		1,10			12,80			1,50		116,22
Borsodivánka										0,10		20,97
Borsodnádasd	34,46	113,91		58,81		2,52	581,42			92,66		923,44
Borsodszentgyörgy	17,38	129,09		81,86			391,91			15,73		610,12
Borsodszirák				21,98			12,89			0,64		21,47
Bózsza	45,70	43,10		59,90		1,00	8,90	10,80		34,40		999,03
Bőcs										1,87		50,59
Bükksábrány							0,70			0,10		12,70
Bükkszentlászló	49,60	60,38		102,60			54,50			39,17		878,27
Bükkszentmihály	12,40	51,40		80,10			366,50			8,00		145,60
Bükkszentkereszt	3,69	36,81				19,14	83,24			111,95	0,44	2.222,95
Bükkszentlászló	5,82	33,60		140,38			628,35			65,52	0,38	2.241,80
Bükkös	6,48	28,90		22,10			28,30			2,50		262,99
Bükkös								8,00		31,26	2,10	533,66
Bükkös		15,80		30,90			16,40			1,60		270,05
Bükkös	3,36	32,00		27,41			1.160,88			155,61	1,14	1.982,23
Bükkös	69,65	46,82		26,85			675,48			39,50		214,88
Bükkös	10,30	67,03		193,49		7,32	368,50			34,90		473,50

Erdőterületek tűzveszélyességi besorolása helységenként

Frissítés ideje: 2008. augusztus 01.

Területadatok hektárban

Igazgatóság: -

Gazdálkodó: -

Megye: 4 BORSOD-ABAUJ-ZEMPLEN MEGYE

Erdőfelügyelő: -

Helység: -

Erdőtervezési körzet: -

Csincse												8,34
Csobád										2,50		7,20
Csobaj										3,60		141,95
Cskvaomány	7,30	26,20		47,50			89,90			14,73		149,40
Damak		2,22		12,42			43,20			1,18		40,18
Dámóc	17,55						10,31	1,26		6,61	1,20	265,83
Debréte	81,14	56,54		173,22			120,77			51,04		225,46
Éstapolcsány	27,70	44,40		275,06			719,80			72,82		619,60
Édetek		11,60		3,60				8,00		3,10		67,80
Égomaháza	12,94	77,64		9,07			267,01	1,40		34,19		1.183,45
Édövény	32,10	20,20		21,64			45,00			17,48		541,12
Édubicsány				68,20			28,90			38,30		691,60
Édelény	2,00	25,08		156,25			706,95			18,24		877,86
Égerlövő							7,70	5,36		15,01	1,15	137,89
Égerszög	14,60	23,60		5,50			311,45			2,36		270,43
Émőd								2,28		4,57		98,73
És Encs		3,20								6,20		183,50
Érdőbénye	15,40	66,10		199,49		6,40	35,70	1,60		57,53		2.261,80
Érdőhorváti	50,10	58,86		125,89		23,46	130,01			106,81		3.054,04
É2 Fáj	2,90	20,10		115,07			188,80			0,60		644,31
Éfancsal	13,20	4,50					13,90			0,90		114,40
Ésőberecki												19,90

Erdőterületek tűzveszélyességi besorolása helységeként

Adatszámítás ideje: 2008. augusztus 01.

Területadatok hektárban

Igazgatóság: -

Gazdálkodó: -

Megye: 4 BORSOD-ABAÚJ-ZEMPLÉN MEGYE

Erdőfelügyelő: -

Helység: -

Erdőtervezési körzet: -

Évelő												32,70
Évelőgyökér			24,30			1,70			0,80			104,70
Évelőkelecsény		22,49	34,30			55,80			5,42			191,19
Évelőnyár		0,44	16,28			114,75			1,69			85,10
Évelőregmecs		16,00	69,05			44,70			9,60			192,80
Évelőtelekes	1,06		84,76			28,79			26,25	6,66		149,25
Évelővadász	44,90	75,70	42,00			179,70			24,70			235,02
Évelőzsolca												27,59
Évelőkehéza	12,00	42,90	30,30						5,00			11,80
Évelőfony	14,00	97,90	11,10		10,93	84,59	6,30		175,59			2.681,72
Évelőfó	1,50	3,00				1,60						107,60
Évelőfűlőkércs	4,24	27,90	31,48			46,10			9,20			527,85
Évelőfűzér	12,10	42,90	49,20		0,70	27,60			135,39	0,40		2.509,21
Évelőfűzérkajata		12,80	17,70		3,50	20,90			41,50			661,00
Évelőfűzérkomlós	34,50	3,40	4,00			8,00			7,50			172,20
Évelőfűzéradvány	1,20	24,50	7,10			13,20			25,17	1,00		232,76
Évelőgadna	2,40	29,80	31,80			97,90			7,90			107,69
Évelőgyapáti	3,10	4,80	2,60						3,70			78,10
Évelőgyabátor	29,30	54,29	16,20			314,70			40,90			209,65
Évelőgyvendégi	0,50	0,90	10,30			32,10			2,50			252,12
Évelőgalvács	1,76	40,62	73,80			289,04			6,49			189,49
Évelőgaradna	1,70	1,40	7,00			17,20			7,80			199,05

Erdőterületek tűzveszélyességi besorolása helységenként

Adatszám: 2008. augusztus 01.

Területadatok hektárban

Igazgatóság: -

Gazdálkodó: -

Megye: 4 BORSOD-ABAÚJ-ZEMPLÉN MEGYE

Erdőfelügyelő: -

Helység: -

Erdőtervezési körzet: -

Gelej								0,82		0,18		36,89
Gesztely								6,97		10,77		37,39
Girincs								5,49		5,44		79,24
Golop	0,60	30,20					16,00			2,80		61,64
Gömörzőlős	9,30	0,80		45,26			131,59			8,23		69,51
Gönc	18,68	102,43					249,17			44,11		605,23
Göncruszka		7,60								13,40		52,10
Gyöngyarló								0,90				1.210,62
Halmai												7,70
Hangács	1,69			36,04			88,64			1,55		171,89
Hangony	17,73	229,31		161,03			945,58	2,04		59,31		1.216,64
Háromhuta	1,53	4,79		10,45		48,59	37,36			145,58		3.119,25
Harsány	62,50	68,40		97,70			410,10	4,20		30,60		401,30
Hejgye				107,19			33,33			1,44		53,16
Hejje	8,80	8,80		8,25						8,50		1,60
Hejőbába								2,30		3,40		123,87
Hejőkeresztúr												11,29
Hejőkürt										0,60		119,13
Hejőpapi								2,88				17,92
Hejőszalonta												19,16
Herceghát	29,21	20,61		4,25			30,43			11,16		68,41
Herceghátbú								3,20		2,60		29,66

Erdőterületek tűzveszélyességi besorolása helységeként

Adatszámítás ideje: 2008. augusztus 01.

Területadatok hektárban

Igazgatóság: -

Gazdálkodó: -

Megye: 4 BORSOD-ABAUJ-ZEMPLEN MEGYE

Erdőfelügyelő: -

Helység: -

Erdőtervezési körzet: -

Ernádcséce										17,30		110,60
Ernádcsanak										9,25		48,33
Ernádcsanak												19,53
Ernádcsanak										1,19		32,07
Ernádcsanak	7,70	64,40		85,97		4,80	107,90			16,70		751,83
Ernádcsanak										0,60		29,18
Ernádcsanak		4,60		4,50			2,30			2,00		76,86
Ernádcsanak	11,70			75,54			8,20			37,80		285,66
Ernádcsanak	3,70	17,00		13,80		31,90	36,50	16,50		16,50		700,85
Ernádcsanak	5,26	33,61		44,90			162,56			12,43		182,51
Ernádcsanak							1,70			7,80		3,70
Ernádcsanak	8,20	1,30										46,90
Ernádcsanak												60,36
Ernádcsanak	3,70	59,00		2,80			224,30			28,30		988,10
Ernádcsanak												8,30
Ernádcsanak	4,30	19,95		123,03			493,08			2,70		79,92
Ernádcsanak		5,00					8,37			2,06		54,71
Ernádcsanak				1,20			11,10			20,60		280,20
Ernádcsanak		36,36		15,64			196,02			13,39		229,39
Ernádcsanak	0,32	4,70		0,55			478,25			274,51		879,48
Ernádcsanak	24,00	132,10		64,40		1,30	698,70	0,50		60,50		321,90
Ernádcsanak	1,70	18,50		140,90		2,60	270,20			31,30		480,90

Erdőterületek tűzveszélyességi besorolása helységeként

Adatszám: 2008. augusztus 01.

Területadatok hektárban

Igazgatóság: -

Gazdálkodó: -

Megye: 4 BORSOD-ABAÚJ-ZEMPLÉN MEGYE

Erdőfelügyelő: -

Helység: -

Erdőtervezési körzet: -

Kány	58,71	19,00		26,98			67,95			5,40		224,25
Karcsa	1,40									26,83		591,79
Károlyfalva							2,85					3,54
Karos												10,30
Kárcsbarcika		7,60		237,67			763,86			70,18		907,83
Kázmárk	2,30			6,30						5,30		121,02
Kékéd	2,68	22,75				12,59	155,09			17,39		503,26
Kelemér	0,70	27,00		98,45			315,60			14,90	5,60	250,10
Kenézlő										6,25		192,48
Keresztéte		17,80					1,80			2,20		107,20
Kesznyéten								7,51		7,16		247,52
Királd	6,30	11,30		30,80			221,80			16,30		196,80
Kiscséc												2,71
Kisgyőr	99,23	167,95		238,10		8,87	1.025,66			289,69		3.735,76
Kishuta	3,60	2,60				0,30	8,90			16,00		338,56
Kiskinizs												12,40
Kisrosvány										0,50		36,06
Kissikátor	5,35	17,90		68,49			279,91			26,10		380,88
Kistokaj		6,22								6,30		64,49
Komjáti		6,44	17,05	30,75			140,92			3,23		207,16
Komlóska	11,65	27,56		175,12		2,56	65,97			75,98		1.797,55
Kondó	2,30	16,38		58,00		0,30	824,90			46,13	0,20	539,28

Erdőterületek tűzveszélyességi besorolása helységenként

Adatszámítás ideje: 2008. augusztus 01.

Területadatok hektárban

Igazgatóság: -

Gazdálkodó: -

Megye: 4 BORSOD-ABAÚJ-ZEMPLÉN MEGYE

Erdőfelügyelő: -

Helység: -

Erdőtervezési körzet: -

Korlát		10,10				7,70			15,00		37,34
Óvácsvágás	43,40	49,80		53,90		38,13	8,10		88,13		1.231,91
Köröm											20,16
Szénokvajda		1,20		10,60		40,80			5,40		233,95
S Kupa						1,00					7,50
Kurityán		1,59		6,52		74,97			4,86		70,85
Ácacséke	0,59								11,37	1,20	211,68
Érdbesenyő		12,67		138,74		116,79			6,50		77,64
8 Lak	27,78	10,50		157,33		427,06			45,55		176,15
Gyebénye	0,60										41,80
7 Léh											33,20
Nárdaróc	0,80	0,70									82,50
9 Litka		15,30		28,00		4,50	6,20		0,40		127,60
3 Mád	36,30	10,60		101,60		28,20	76,50		54,00		959,40
Kkoshotyka	19,06	4,25		11,95		2,41	8,81		21,93		603,76
Mályi	5,34			2,33					6,53		52,54
Mályinka	6,82	29,40		87,60		11,40	112,89		78,72	0,21	1.490,03
Martonyi	45,12	82,22		10,19			212,34		13,71		480,70
Megyaszó	13,50	10,30		4,05					19,73	0,60	193,57
0 Méra	9,60							2,23	2,00		57,72
Meszes	9,92	19,85		7,55			191,35		17,54		148,69
Mezőcsát	8,70	22,90					3,70	1,40	33,75		233,66

Erdőterületek tűzveszélyességi besorolása helységenként

Adatszámítás ideje: 2008. augusztus 01.

Területadatok hektárban

Igazgatóság: -

Gazdálkodó: -

Megye: 4 BORSOD-ABAÚJ-ZEMPLÉN MEGYE

Erdőfelügyelő: -

Helység: -

Erdőtervezési körzet: -

Ózónkeresztes		1,27							1,68		123,92
Ózónkövesd	1,09					2,87			15,05	0,85	102,98
Ózónagy Mihály											27,21
Ózónagy Árad	0,60								0,40		17,00
Ózónagy Zombor							49,05		13,50		40,99
Ózónagy Kóháza	23,10	53,10	17,80		2,10	55,80	4,30		18,00		1.002,67
Miskolc	38,53	145,23	121,16		75,65	1.246,02	2,91		790,62	12,90	9.123,16
Ózónagy Rózska	6,10	43,90	19,70		4,40		11,60		157,47		1.235,15
Ózónagy Monaj	6,20	2,30					13,60		2,30		19,50
Ózónagy Monok	7,40	24,80	90,71			118,35			21,58		748,40
Ózónagy Múcsony									0,36		12,07
Ózónagy Múcsi											39,37
Ózónagy Barca	13,30	48,90	17,60			320,90			28,90		332,30
Ózónagy Csécs									0,05		27,12
Ózónagy Huta	18,50	46,10	138,29		7,90	21,20	2,10		164,45	1,10	2.976,07
Ózónagy Kinizs									1,20		42,40
Ózónagy Rozvány									16,35		90,37
Ózónagy Négyes									0,22		15,02
Ózónagy Kézseny	28,90	106,20	37,00			243,20	0,80		26,30		179,30
Ózónagy Mezőbikk									2,33		64,68
Ózónagy Vajdrány	21,50		13,60			29,70			8,50		116,90
Ózónagy Kládháza						14,75			0,89		11,87

Erdőterületek tűzveszélyességi besorolása helységenként

Adatszámítás ideje: 2008. augusztus 01.

Területadatok hektárban

Igazgatóság: -

Gazdálkodó: -

Megye: 4 BORSOD-ABAUJ-ZEMPLÉN MEGYE

Erdőfelügyelő: -

Helység: -

Erdőtervezési körzet: -

Nyésta	10,80			27,30			259,50			3,20		41,10
5 Nyíri	49,30	34,90		54,20		1,60	15,50			21,00		672,75
Nyomár	1,90	10,66		20,98			68,83			6,88	0,30	80,51
Ólaszliszka	5,50			3,10			6,10	23,30		29,04	7,31	473,54
Óngabony												34,28
Ónod								9,87		5,00	0,38	85,48
Órmosbánya	3,80	14,50		119,61			232,61			25,80		103,45
Ószipoly										1,76	0,19	59,53
8 Ózd	39,18	213,59	2,90	404,77		4,35	1.049,02			89,60		1.761,77
Ópácin										6,43	15,75	353,17
Ópálháza	1,30	6,80		8,10			6,33			3,38		146,97
Ópamlény	4,10	22,10		3,30			176,55			0,50		111,49
Ópányok		18,47				9,56	61,52			33,08		402,17
Óparasznya	1,53	40,90		66,00			54,25			34,12		919,02
8 Pere							2,10			4,10		49,70
Perecse	13,70	13,60		84,10			283,70			5,50		283,90
Perkupa	14,81	117,74	2,72	3,76			245,97			67,49		442,66
Óprügy										5,20		161,08
Ópusztafalu	2,50	13,10								4,10		212,10
Ósztaradvány	4,50	15,10		67,22			13,10			2,65		271,03
Óputnok	0,90	6,80		103,90		21,80	162,60			50,00		1.462,50
Óradostyán		2,90		33,80			51,01			25,59		216,90

Erdőterületek tűzveszélyességi besorolása helységenként

Adatszámítás ideje: 2008. augusztus 01.

Területadatok hektárban

Igazgatóság: -

Gazdálkodó: -

Megye: 4 BORSOD-ABAÚJ-ZEMPLÉN MEGYE

Erdőfelügyelő: -

Helység: -

Erdőtervezési körzet: -

Ragály	1,40	14,00		31,10		4,00	18,00			8,50		489,60
Rakaca	27,05	29,64		102,72			355,56			9,63		130,55
Rakacaszend	24,85	29,96		83,85			325,27			0,88		122,19
Rákosnyásáberencs	5,40			16,20						3,50		80,40
Rátka	2,47	25,77		4,70			1,30			1,13		31,66
Regéc	7,90	6,20		11,30		12,06	14,21			115,44	0,10	2.162,57
Révízépáshuta				4,55		0,52	146,12			76,98	1,74	1.337,30
Révleányvár								13,10		34,64	1,50	571,90
Ricsé								3,10		14,60		296,42
Rudabánya	10,81	38,53		119,73			258,94	7,70		33,73	0,27	281,75
Rudabányácska		11,50					3,90	1,70		26,60		579,90
Rudolftelep										0,27		36,90
Rudóháza	1,40			23,84		3,71	50,01			35,92		417,90
Rudóházaújtelep												20,96
Rudóházaújtelep	0,80	14,10		46,20			14,80			10,50		442,60
Rudóházaújtelep								86,56		4,29		56,42
Rudóházaújtelep	5,73	3,90		36,15			69,83			12,77		176,34
Rudóházaújtelep				51,21			207,47			1,90		162,18
Rudóházaújtelep	5,10	32,30		20,60		10,40	66,04	6,49		83,70		1.133,30
Rudóházaújtelep				8,14			13,32			5,36		144,28
Rudóházaújtelep							0,50	8,80		15,00		164,66
Rudóházaújtelep	1,93			2,73			65,62			1,39		91,20

Erdőterületek tűzveszélyességi besorolása helységenként

Adatszámítás ideje: 2008. augusztus 01.

Területadatok hektárban

Igazgatóság: -

Gazdálkodó: -

Megye: 4 BORSOD-ABAÚJ-ZEMPLÉN MEGYE

Erdőfelügyelő: -

Helység: -

Erdőtervezési körzet: -

Sajómercse	13,50	23,20		13,30			131,40			22,50		332,60
Sajónémeti	1,66						1,23			1,85		88,15
Sajóörös										3,06		18,18
Sajópálfala								3,08				9,02
Sajópetri										1,08		11,10
Sajópüspöki		13,80		27,86			51,00			3,10		232,70
Sajósenye							1,76			0,02		16,49
Szászszentpéter	0,69			10,04			14,86			1,13		19,74
Sajószöged										0,28		34,55
Sajóvámos	0,80			20,85			88,90			2,12		358,62
Sajóvelezd		6,20		33,60			264,90			54,50		816,80
Sásfalva Sály	5,70	30,40		103,80			146,30			15,80		294,58
Szászcsanak							6,20			8,60		192,03
Szászcsanak	0,64	46,42		35,74		1,23	120,35	1,70		53,72	8,96	2.599,90
Sásfalva Sánta	56,50	71,70		67,63			186,40	3,10		46,04		193,59
Sásfalva Sánta	5,80	24,70		12,30			20,90	5,35		134,71	97,75	1.669,21
Sásfalva Sánta	2,50	18,60		14,90			51,60					77,78
Sásfalva Sánta								2,30		2,00		75,60
Sásfalva Sánta	12,60	24,30		20,70			290,44			4,90	1,50	220,80
Sásfalva Sánta		0,40		27,40			18,00			0,85		158,20
Sásfalva Sánta												27,60
Sásfalva Sánta				102,80			52,99			4,91		103,43

Erdőterületek tűzveszélyességi besorolása helységenként

Adatszámítás ideje: 2008. augusztus 01.

Területadatok hektárban

Igazgatóság: -

Gazdálkodó: -

Megye: 4 BORSOD-ABAÚJ-ZEMPLÉN MEGYE

Erdőfelügyelő: -

Helység: -

Erdőtervezési körzet: -

Szakáld												32,70
Szalaszend	24,90	9,60		16,20						1,80		395,76
Szalonna	7,26			10,84						20,90		404,24
Szászfű		12,00		3,30						1,60		115,63
Szegi	0,90									11,60		180,70
Szegilong		4,20								36,60		94,30
Szemere	33,80	70,50		125,79						6,00		875,21
Szendrő	9,27	108,80		232,03						55,64	2,15	1.040,91
Szendrőlád	4,91	38,95		143,04						15,91		218,42
Szentistván										0,17		78,00
Szentistvánbaksa												29,10
Szerencs	0,70	6,62		2,73				9,10		5,40		69,45
Sziksó				18,98				1,20		4,20		136,96
Szín	1,00	13,46		2,30				275,17		40,37		669,04
Szinpetri	10,40	16,70						128,88		38,86		379,16
Szirmabesenyő										7,00		74,10
Szomolya	49,47	81,69		84,00				443,65		3,79		137,56
Szögliget	41,42	35,10		33,73		4,20		287,04		224,07	1,60	1.862,32
Szőlősárdó	0,60	17,72		18,60				152,71		4,00		239,39
Szuhafő	15,80	24,60		27,30				375,40		27,15		516,50
Szuhakálló										0,49		8,93
Szuhogy		31,25		42,62				231,88	0,53	16,75	0,12	165,70

Erdőterületek tűzveszélyességi besorolása helységenként

Adatszám: 2008. augusztus 01.

Területadatok hektárban

Igazgatóság: -

Gazdálkodó: -

Megye: 4 BORSOD-ABAUJ-ZEMPLEN MEGYE

Erdőfelügyelő: -

Helység: -

Erdőtervezési körzet: -

Taktabáj									11,10	1,40	344,52
Taktaharkány							2,90		4,60		113,72
Taktakenéz							2,10		7,04		360,30
Taktaszada							1,70		2,80		61,22
Tállya		14,00	332,40		2,60	38,10			44,66		986,11
Tarcal	3,20	9,30				54,90			16,80		128,50
4 Tard	0,23	36,32				144,90			1,92		103,35
Tardona			114,70			315,36			18,88		133,30
Telkibánya	25,94	154,66	59,63		15,72	437,79	7,62		94,04		2.696,89
Teresztenye	0,90					153,70			31,43		433,91
Tibolddaróc	70,90	195,70	71,01			249,50			30,10		153,40
Tiszabábolna									50,46	10,62	389,61
Tiszacsermely							6,13		31,16	7,44	376,52
Tiszadorogma							7,10		74,35	26,44	556,63
Tiszakarád							7,60		11,79		329,45
Tiszakeszi							4,74		47,54	1,17	575,13
Tiszaladány									5,49	25,66	174,40
Tiszalúc							3,44		7,54	11,07	118,52
Tiszapalkonya									9,03	1,32	176,79
Tiszatardos											57,10
Tiszatarján							15,87		3,90	7,90	362,29
Tiszaújváros							9,30		23,44		491,12

Erdőterületek tűzveszélyességi besorolása helységenként

Adatszám: 2008. augusztus 01.

Területadatok hektárban

Igazgatóság: -

Gazdálkodó: -

Megye: 4 BORSOD-ABAÚJ-ZEMPLÉN MEGYE

Erdőfelügyelő: -

Helység: -

Erdőtervezési körzet: -

Órmezőcsanak										1,95	17,09	82,09
Tokaj	7,30	32,90					4,20			32,50	0,90	134,00
Tolcsva		3,23					5,87			0,57		13,30
Tomor	1,00	6,20		6,50			63,60	0,90		0,10		67,00
Ónabarakony	128,42	104,39				16,70	120,11			4,22		65,45
Ónánápolna				20,54			19,99			8,29		116,27
Ónánádaska		5,90		53,90			187,70			6,60		124,23
Ónászentandrás	15,06	106,51		38,10			188,74			25,19		424,45
Ónászentjakab	37,56	90,77		30,52		5,90	161,77			45,47		965,05
Ónyosnémeti	17,00	7,10		26,49			2,50			2,30		133,37
Ópály Trizs	1,20	2,50	7,30	70,20			114,40			11,10		453,10
Ópálycsanak												32,70
Ópály	10,80	52,30	3,50	15,90			307,30			37,30		322,02
Ópály Vadna	4,80	2,15					53,10	1,30		15,10		77,90
Ópályágáshuta										54,07		35,55
Ópályajdácska								2,70		0,60		71,70
Ópálymosújfalú								11,10		0,50		30,90
Ópály Varbó	11,34	9,10		71,48			354,21			90,21	0,75	1.333,77
Ópály Varbóc	26,91	31,82	14,86	16,99			104,96			37,14		368,22
Ópály Vatta										0,90		35,90
Ópály Vilmány												9,30
Ópály Vilyvitány	19,50	32,90		35,80						2,00		154,49

Erdőterületek tűzveszélyességi besorolása helységeként

Adatszám: 2008. augusztus 01.

Területadatok hektárban

Igazgatóság: -

Gazdálkodó: -

Megye: 4 BORSOD-ABAÚJ-ZEMPLÉN MEGYE

Erdőfelügyelő: -

Helység: -

Erdőtervezési körzet: -

5 Viss										15,70		117,64
Viszló	21,62	49,40		72,03			65,96			3,47		203,00
Vizsoly								2,70		1,20	1,90	73,15
Ádorfalva	29,70	26,50		23,20			49,00			2,50		188,90
Zalkod										1,20		46,26
Zemplénagárd										10,05	1,70	490,77
5 Ziliz	7,39			1,91			44,49			1,75		68,56
Zsujta							1,79			9,24		29,10
Zubogy	5,30	9,90		24,10		6,70	28,50			18,40		391,50
Összesen:	2.766,14	7.147,69	48,33	11.332,56		500,25	37.001,06	513,58		8.953,59	393,25	145.311,76
Összesen:	Erősen tűzveszélyes			21.294,72	Közepesen tűzveszélyes			38.014,89	Kismértékben tűzveszélyes			

3. Címlisták, adatlapok

3.1. Megyei katasztrófavédelemi igazgatóság és a tűzoltóságok címlistája

Szoba- szám	Név/Beosztás	városi	Fax	E-mail cím
BORSOD-ABAÚJ-ZEMPLÉN MEGYEI IGAZGATÓ				
305.	Rétközi Ferenc tű. ezredes megyei igazgató	46/502- 961	22-174 46/502- 963	ferenc.retkozi@katved.hu
307.	Kohánka István mk. pv. ezredes igazgató-helyettes	46/502- 965	22-174 46/502- 963	istvan.kohanka@katved.hu
MEGYEI ÜGYELET				
Miskolc-	Miskolc HÖT			-
Központ		46/502- 280 46/502- 290 46/502- 950	22-118 46/502- 281	- - - -
MENTÉSSZERVEZÉSI OSZTÁLY				
213.	Dr. Szabó Péter tű. alezredes osztályvezető	46/502- 289	22-118 46/502- 281	peter.szabo@katved.hu -
MEGELŐZÉSI OSZTÁLY				
205.	osztályvezető	46/502- 291	22-144 46/502- 284	- -
POLGÁRI VESZÉLYHELYZET KEZELÉSI OSZTÁLY				
214.	Tóth Dezső pv. alezredes osztályvezető	46/502- 287	22-135 46/502- 285	- -
MISKOLCI HIVATÁSOS ÖNKORMÁNYZATI TŰZOLTÓSÁG				
3525 Miskolc, Dózsa Gy. út 15.				
	Szaszkó Zoltán tű. ezredes	46/500- 140	46/342- 016	
	parancsnok	46/500- 142		
DIÓSGYŐRI ALOSZTÁLY				

3533 Miskolc, Kerpely Antal u. 12.				
		46/379-870		
KAZINCBARCIKAI HIVATÁSOS ÖNKORMÁNYZATI TŰZOLTÓSÁG				
3702 Kazincbarcika, Szent Flórián tér 4.				
	Nagy István t. alez.	48/510-330	48/510-331	
	parancsnok	48/510-332		
TISZAÚJVÁROSI HIVATÁSOS ÖNKORMÁNYZATI TŰZOLTÓSÁG				
3580 Tiszaújváros, Tűzoltó út 1.				
	Bartovics Attila t. alezredes	49/341-244	49/341-168	
	parancsnok			
MEZŐKÖVESDI HIVATÁSOS ÖNKORMÁNYZATI TŰZOLTÓSÁG				
3400 Mezőkövesd, Szent László tér 12.				
	Koroknai Péter t. alezredes	49/505-120	49/505-129	
	parancsnok	49/505-121		
ÓZDI HIVATÁSOS ÖNKORMÁNYZATI TŰZOLTÓSÁG				
3600 Ózd, Vasvár út 84.				
	Szent-Királyi László t. alez.	48/570-060	48/570-068	
	parancsnok	48/570-061		
ENCSI HIVATÁSOS ÖNKORMÁNYZATI TŰZOLTÓSÁG				
3860 Encs, Szent Flórián út 1.				
	Kovács Sándor t. alezredes	46/306-450	46/306-450 /103 m.	
	parancsnok	46/306-450		
SZERENCSEI HIVATÁSOS ÖNKORMÁNYZATI TŰZOLTÓSÁG				
3900 Szerencs, Rákóczi F. u. 119.				
	Dócs Róbert t. őrnagy	47/563-090	47/563-097	
	parancsnok	47/563-091		
SÁTORALJAÚJHELYI HIVATÁSOS ÖNKORMÁNYZATI TŰZOLTÓSÁG				

3980 Sátoraljaújhely, Pataki u. 2.				
	Lőrincz György t. őrnagy	47/523-140	47/523-140	
	parancsnok	47/523-141		
<i>SZENDRŐI HIVATÁSOS ÖNKORMÁNYZATI TŰZOLTÓSÁG</i>				
3752 Szendrő, Váralja u. 3.				
	Fodor Antal t. alezredes	48/560-010	48/560-013	
	parancsnok	48/560-014		

Erdészeti és természetvédelmi, vízügyi hatóságok cím, telefon

	cím	telefon/fax	e-mail
Baja-Zemplén Megyei MGSZH, Igazgatóság Csomós János	3526 Miskolc, Blaskovics László u. 24.	tel: 46/831-020 fax: 46/531-039	aesz09.ig@aesz.hu
Egri Megyei MGSZH, Erdészeti Igazgatóság Kondor István	3300 Eger Klapka u 1/B	tel: 36/510-570 fax: 36/510-597	aeszeger@aesz.hu
Magyarországi Környezetvédelmi, Természetvédelmi és Vízügyi Felügyelőség Pintér István	3530 Miskolc Mindszent tér 4.	tel: 46/517-300 fax: 46/517-399	eszakmagyarorszagi@zoldhatosag.hu
Nemzeti Park Igazgatóság Salamon Gábor	3758 Jósvalfő Tengerszem oldal 1.	tel.: 48/506-000 fax: 48/506-001	info.anp@axelero.hu
Nemzeti Park Igazgatóság Duska József	3304 Eger, Sánc u. 6.	tel: 36 411-581 fax: 36 412-791	bnpigazgatosag@axelero.hu

3.3. Borsod-Abaúj-Zemplén megyei települések – polgármesteri hivatalok címlistája
(forrás: <http://www.kozinfo.hu>)

A település neve	A polgármesteri hivatal	
	címe	telefonszáma
Abaújalpár	Abaújalpár, FŐ U. 1.	47/330-165
Abaújkér	Abaújkér, RÁKÓCZI ÚT 26.	47/332-002
Abaújlak	Abaújlak, FŐ ÚT 84.	46/444-201
Abaújszántó	Abaújszántó, BÉKE U. 51.	47/330-012
Abaújszolnok	Abaújszolnok, BÉKE U. 1.	46/468-102
Abaújvár	Abaújvár, PETŐFI ÚT 4.	46/388-082
Abod	Abod, MAGYAR U. 42.	48/461-201
Aggtelek	Aggtelek, KOSSUTH ÚT 8.	48/343-023
Alacska	Alacska, DÓZSA GY. U. 7.	48/521-165
Alsóberecki	Alsóberecki, KOSSUTH L. UT 29.	47/322-224
Alsódobsza	Alsódobsza, RÁKÓCZI ÚT 44.	47/350-589
Alsógagy	Alsógagy, RÁKÓCZI U. 19.	46/442-102
Alsóregmec	Alsóregmec, SZABADSÁG U. 27.	47/308-050
Alsószuha	Alsószuha, DÓZSA GY. U. 3.	48/358-003
Alsótelekes	Alsótelekes, BÉKE U. 36.	48/353-063
Alsóvadász	Alsóvadász, FŐ ÚT 63.	46/396-808
Alsózsolca	Alsózsolca, KOSSUTH L. U. 128.	46/406-304
Arka	Arka, HUNYADI UTCA 29.	46/387-681
Arló	Arló, ADY E.UTCA 162.	48/444-002
Arnót	Arnót, PETŐFI UTCA 120.	46/327-828
Ároktő	Ároktő, SZÉCHENYI U. 75.	49/354-102
Aszaló	Aszaló, RÁKÓCZI ÚT 87.	46/396-858
Baktakék	Baktakék, RÁKÓCZI ÚT 112.	46/440-144
Balajt	Balajt, FŐ U. 55.	48/341-773
Bánhorváti	Bánhorváti, SZABADSÁG U. 32.	48/344-233
Bánréve	Bánréve, DÓZSA GY. UTCA 1.	48/436-001
Baskó	Baskó, FŐ ÚT 16.	47/330-160
Becskeháza	Becskeháza, FŐ ÚT 51.	48/450-504
Bekecs	Bekecs, HONVÉD ÚT 124.	47/368-881
Berente	Berente, ESZE T. U. 18.	
Beret	Beret, RÁKÓCZI ÚT 70	46/440-234
Berzék	Berzék, PETŐFI U. 42.	46/318-120
Bodroghalom	Bodroghalom, SZABADSÁG UTCA 89.	47/302-009
Bodrogkeresztúr	Bodrogkeresztúr, KOSSUTH UTCA 85.	47/396-002
Bodrogkisfalud	Bodrogkisfalud, KOSSUTH ÚT 65.	47/396-056
Bodrogolaszi	Bodrogolaszi, FŐ U. 11.	47/303-003
Bódvalenke	Bódvalenke, SZABADSÁG U. 65.	48/451-003
Bódvarákó	Bódvarákó, SZABADSÁG UTCA 16.	48/455-001
Bódvaszilás	Bódvaszilás, KOSSUTH L. ÚT 21.	48/454-015
Bogács	Bogács, ALKOTMÁNY ÚT 9.	49/334-001
Boldogkőújfalu	Boldogkőújfalu, SZABADSÁG ÚT 27.	46/387-702
Boldogkővára	Boldogkővára, PETŐFI UTCA 28.	46/387-703
Boldva	Boldva, SZÉCHENYI U.5.	46/399-022
Borsodbóta	Borsodbóta, SZÉCHENYI ÚT 42.	48/438-501
Borsodgeszt	Borsodgeszt, FŐ U.56.	49/336-059
Borsodivánka	Borsodivánka, SZABADSÁG ÚT 12.	49/539-023
Borsodnádásd	Borsodnádásd, ALKOTMÁNY U.3.	48/442-032

Borsodszentgyörgy	Borsodszentgyörgy, SZENTGYÖRGYI ÚT 114.	48/428-142
Borsodszirák	Borsodszirák, BARTÓK B. U. 48.	48/341-935
Bózsva	Bózsva, DÓZSA GY. U. 4.	47/370-011
Bócs	Bócs, KOSSUTH U. 1.	46/318-216
Bükkábrány	Bükkábrány, VÖRÖSHADSEREG U. 32.	49/335-155
Bükkaranyos	Bükkaranyos, PETŐFI ÚT 100.	46/476-352
Bükkmogyorósd	Bükkmogyorósd, PETŐFI ÚT 5.	48/441-012
Bükkszentkereszt	Bükkszentkereszt, KOSSUTH U. 24.	46/390-120
Bükkszécs	Bükkszécs, PETŐFI ÚT 4.	49/523-011, 49/523-012
Büttös	Büttös, DÓZSA GY. ÚT 12.	46/458-147
Cigánd	Cigánd, FŐ U. 80.	47/334-092
Csenyéte	Csenyéte, RÁKÓCZI ÚT 14.	46/442-109
Cserépfalu	Cserépfalu, KOSSUTH U.125.	49/423-132
Cserépváralja	Cserépváralja, ALKOTMÁNY ÚT 52.	49/423-893
Csernely	Csernely, KISSOR U. 26.	48/440-011
Csincse	Csincse, MÁTYÁS KIRÁLY U. 48.	49/430-016
Csobád	Csobád, PETŐFI ÚT 35.	46/456-218
Csobaj	Csobaj, RÁKÓCZI ÚT 1.	47/386-010
Csokvaomány	Csokvaomány, SZÉCHENYI ÚT 1.	48/439-003
Damak	Damak, SZABADSÁG U. 17.	48/341-484
Dámóc	Dámóc, FŐ U. 129.	47/395-061
Debréte	Debréte, PETŐFI ÚT 13.	48/456-506
Dédestapolcsány	Dédestapolcsány, PETŐFI S. U. 21.	48/340-180
Domaháza	Domaháza, PETŐFI ÚT 9.	48/446-001
Dövény	Dövény, RÁKÓCZI U. 14.	48-502-202
Dubicsány	Dubicsány, RÁKÓCZI UTCA 1.	48/432-631
Edelény	Edelény, ISTVÁN KIRÁLY ÚTJA 52.	48/524-110, 48/524-100
Egerlövő	Egerlövő, DÓZSA GY.ÚT 19.	49/339-026
Égerszög	Égerszög, BÉKE UT 15.	48/463-003
Emőd	Emőd, VÖRÖSMARTY M.UTCA 1-3.	46/476-206
Encs	Encs, PETŐFI ÚT 75.	46/385-511, 46/385-611
Erdőbénye	Erdőbénye, KOSSUTH UTCA 31.	47/336-003
Erdőhorváti	Erdőhorváti, KASSAI U. 96.	47/338-151
Fáj	Fáj, FŐ U. 32	46/470-121
Fancsal	Fancsal, RÁKÓCZI ÚT 49.	46/386-022
Farkaslyuk	Farkaslyuk, Gyürky Gyula u. 3.	48/470-548
Felsőberecki	Felsőberecki, KOSSUTH L. U. 59.	47/322-406
Felsődobsza	Felsődobsza, KOSSUTH UTCA 6.	46/474-132
Felsőgagy	Felsőgagy, RÁKÓCZI ÚT 78.	46/442-101
Felsőkelecsény	Felsőkelecsény, SZABADSÁG U. 20.	48/347-201
Felsőnyárad	Felsőnyárad, ALKOTMÁNY ÚT 8.	48/347-001
Felsőregmec	Felsőregmec, SZABADSÁG U. 2.	47/308-050
Felsőtelekes	Felsőtelekes, FŐ U. 64.	48/353-410
Felsővadász	Felsővadász, PETŐFI S. ÚT. 8.	46/444-101
Felsőzsolca	Felsőzsolca, SZENT ISTVÁN UTCA 20.	46/383-290, 46/584-010
fetek	fetek, KOSSUTH U. 54.	46/440-120
Filkeháza	Filkeháza, RÓZSA F.ÚT 46.	47/370-010
Fony	Fony, FŐ U. 3.	46/387-325
Forró	Forró, FŐ UTCA 62.	46/386-016
Fulókércs	Fulókércs, FŐ U. 93.	46/470-201
Füzér	Füzér, PETŐFI S. U. 1.	47/340-345
Füzérkajata	Füzérkajata, DÓZSA GY.UTCA 131.	47/370-040

Füzérkomlós	Füzérkomlós, FELSZABADULÁS ÚT 47.	47/340-013
Füzérradvány	Füzérradvány, TÁNCSICS M. U. 11.	47/370-008
Gadna	Gadna, FŐ ÚT. 8.	46/444-211
Gagyapáti	Gagyapáti, KOSSUTH ÚT 9.	46/442-161
Gagybátor	Gagybátor, FŐ TÉR 8.	46/446-201
Gagyvendégi	Gagyvendégi, BÁTHORI ÚT. 14.	46/446-102
Galvács	Galvács, TANÁCS ÚT. 8.	48/461-202
Garadna	Garadna, FŐ ÚT 51.	46/448-101
Gelej	Gelej, PETŐFI U. 22.	49/352-717
Gesztely	Gesztely, SZABADSÁG TÉR 2.	46/450-111
Gibárt	Gibárt, GIBÁRT SZÉCHENYI UT 10.	
Girincs	Girincs, RÁKÓCZI UTCA 12.	49/355-725
Golop	Golop, FŐ ÚT 1.	47/356-018
Gömörszőlős	Gömörszőlős, KASSAI U. 40.	48/435-017
Gönc	Gönc, KOSSUTH U. 71.	46/388-355
Göncruszka	Göncruszka, FŐ ÚT 83/B.	46/388-522
Györgytarló	Györgytarló, SZÉCHENYI U. 7.	47/304-013
Halmaj	Halmaj, KOSSUTH ÚT 1.	46/474-122
Hangács	Hangács, SZABADSÁG ÚT 21.	46/399-220
Hangony	Hangony, RÁKÓCZI UTCA 169/A.	48/448-001
Háromhuta	Háromhuta, RÁKÓCZI U. 18.	47/338-167
Harsány	Harsány, KOSSUTH U. 67.	46/392-410
Hegymeg	Hegymeg, PETŐFI SÁNDOR ÚT 18.	48/349-002
Hejce	Hejce, FŐ ÚT 5.	46/387-515
Hejőbába	Hejőbába, FŐ U. 39.	49/351-162
Hejőkeresztúr	Hejőkeresztúr, PETŐFI U. 56.	46/391-244
Hejőkürt	Hejőkürt, SZENT ISTVÁN U. 62.	49/352-627
Hejőpapi	Hejőpapi, KOSSUTH U. 57.	49/351-222
Hejőszalonta	Hejőszalonta, RÁKÓCZI U. 6.	46/391-177
Hercegkút	Hercegkút, PETŐFI U. 110.	47/346-101
Hernádbúd	Hernádbúd, RÁKÓCZI ÚT 43.	46/385-857
Hernádcéce	Hernádcéce, ÁRPÁD ÚT 31.	46/387-124
Hernádkak	Hernádkak, RÁKÓCZI UTCA 42.	46/482-109
Hernádkércs	Hernádkércs, KOSSUTH U. 72.	46/474-291
Hernádnémeti	Hernádnémeti, KOSSUTH U. 36.	46/594-220, 594-221
Hernádpetri	Hernádpetri, KOSSUTH L. U. 13.	46/448-202
Hernádszentandrás	Hernádszentandrás, FŐ ÚT 41.	46/456-201
Hernádszurdok	Hernádszurdok, RÁKÓCZI ÚT 18.	46/452-130
Hernádvécse	Hernádvécse, KOSSUTH U. 2.	46/448-201
Hét	Hét, KOSSUTH U. 16.	48/437-401
Hidasnémeti	Hidasnémeti, PETŐFI ÚT 11.	46/452-102
Hidvégardó	Hidvégardó, TORNAI ÚT 106.	48/450-001
Hollóháza	Hollóháza, SZT. LÁSZLÓ U. 15.	47/305-004
Homrogd	Homrogd, RÁKÓCZI ÚT 4.	46/454-101
Igrici	Igrici, KOSSUTH U. 57.	49/352-825
Imola	Imola, KOSSUTH ÚT 35.	48/354-002
Ináncs	Ináncs, KOSSUTH U.26.	46/456-109
Irota	Irota, PETŐFI SÁNDOR ÚT 45.	48/349-004
Izsófalva	Izsófalva, IZSÓ M.ÚT 64.	48/351-055
Jákfalva	Jákfalva, DÓZSA GY. ÚT 14.	48/347-004
Járdánháza	Járdánháza, IV.BÉLA UTCA 27.	48/466-002
Jósvafő	Jósvafő, PETŐFI S. ÚT 33.	48/350-002

Kács	Kács, FŐ ÚT 60.	49/337-169
Kánó	Kánó, SZÉCHENYI U. 7.	48/353-411
Kány	Kány, FŐ ÚT 10.	46/458-244
Karcsa	Karcsa, PETŐFI U. 11.	47/342-016
Karos	Karos, SZABADSÁG U. 1.	47/342-086
Kazincbarcika	Kazincbarcika, FŐ TÉR 4.	48/311-711
Kázsmárk	Kázsmárk, FŐ ÚT 61.	46/474-184
Kéked	Kéked, FŐ ÚT 26.	46/388-073
Kelemér	Kelemér, TOMPA M. U. 17.	48/435-501
Kenézlő	Kenézlő, ARADI U. 49.	47/344-028
Keresztéte	Keresztéte, FŐ ÚT 1.	46/458-214
Kesznyéten	Kesznyéten, BÉKE TÉR 17.	49/355-211
Királd	Királd, ALSÓTELEP 26.	48/433-526
Kiscsécs	Kiscsécs, DÓZSA GY. U. 63.	49/355-554
Kisgyőr	Kisgyőr, DÓZSA GY.UTCA 11.	46/476-202
Kishuta	Kishuta, KOSSUTH L.UTCA 51.	47/370-072
Kiskinizs	Kiskinizs, RÁKÓCZI U. 32.	46/474-205
Kisrosvágó	Kisrosvágó, PETŐFI U. 3.	47/376-160
Kissikátor	Kissikátor, SZABADSÁG ÚT 4.	48/447-003
Kistokaj	Kistokaj, SZÉCHENYI U. 43.	46/404-255
Komjáti	Komjáti, PETŐFI S. ÚT 13.	48/452-007
Komlóska	Komlóska, BAJCSY-ZS. U. 6.	47/338-127
Kondó	Kondó, SZABADSÁG U. 34.	48/345-159
Korlát	Korlát, KOSSUTH U. 36.	46/387-173
Kovácsvágás	Kovácsvágás, FŐ U. 33.	47/370-043
Köröm	Köröm, RÁKÓCZI F.UTCA 11.	49/355-335
Krasznokvajda	Krasznokvajda, PETŐFI ÚT 52.	46/458-240
Kupa	Kupa, RÁKÓCZI ÚT. 3.	46/454-202
Kurityán	Kurityán, KOSSUTH ÚT 109.	48/347-105
Lácacséke	Lácacséke, FŐ U. 19.	47/376-112
Ládbesenyő	Ládbesenyő, KOSSUTH U.64.	48/525-115
Lak	Lak, KOSSUTH L. ÚT 18.	48/349-001
Legyesbénye	Legyesbénye, RÁKÓCZI ÚT 82.	47/368-212
Léh	Léh, KOSSUTH ÚT 4/B	46/474-163
Lénárdaróc	Lénárdaróc, DÓZSA GY. U. 66.	48/441-513
Litka	Litka, FŐ ÚT 58.	46/470-201
Mád	Mád, RÁKÓCZI UTCA 50.	47/348-016
Makkoshotyka	Makkoshotyka, KOSSUTH U. 2.	47/307-013
Mályi	Mályi, SZÉCHENYI U. 12.	46/319-320
Mályinka	Mályinka, RÁKÓCZI U. 5.	48/340-156
Martonyi	Martonyi, FŐ ÚT 54.	48/459-001
Megyaszó	Megyaszó, ALKOTMÁNY ÚT 2.	47/350-027
Méra	Méra, FŐ ÚT 1.	46/460-101
Meszes	Meszes, FŐ ÚT 39.	48/459-001
Mezőcsát	Mezőcsát, HŐSÖK-TERE 1.	49/352-133/12
Mezőkeresztes	Mezőkeresztes, DÓZSA GY.UTCA 30.	49/331-144
Mezőkövesd	Mezőkövesd, MÁTYÁS KIRÁLY U.112.	49/412-634
Mezőnagymihály	Mezőnagymihály, KOSSUTH UTCA 56.	49/424-690
Mezőnyárad	Mezőnyárad, LENIN U. 67.	49/425-255
Mezőzombor	Mezőzombor, RÁKÓCZI U. 38.	47/369-128
Mikóháza	Mikóháza, SZABADSÁG U. 10.	47/308-031
Miskolc	Miskolc, VÁROSHÁZ TÉR 8.	46/347-873

Mogyoróska	Mogyoróska, FŐ U. 58.	46/387-531
Monaj	Monaj, BÉKE U. 20.	46/454-104
Monok	Monok, KOSSUTH L.UTCA 2.	47/356-002
Múcsony	Múcsony, FŐ U. 2.	48/352-065
Muhi	Muhi, RÁKÓCZI ÚT 2.	46/466-201
Nagybarca	Nagybarca, KOSSUTH UTCA 32.	48/344-301
Nagycsécs	Nagycsécs, APPONYI ÚT 50.	49/340-065
Nagyhuta	Nagyhuta, PETŐFI S.UTCA 10.	47/370-099
Nagykinizs	Nagykinizs, FŐ U. 60.	46/474-134
Nagyrosvány	Nagyrosvány, VÖRÖS HADSEREG UTCA 31.	47/376-051
Négyes	Négyes, RÁKÓCZI ÚT 45.	49/539-017
Nekézseny	Nekézseny, PETŐFI S. U. 1.	48/439-501
Nemesbikk	Nemesbikk, PETŐFI U. 17.	49/351-385
Novajdrány	Novajdrány, KOSSUTH ÚT 111.	46/462-101
Nyékládháza	Nyékládháza, VASUT U. 16.	46/391-450
Nyésta	Nyésta, FŐ U. 18.	46/468-113
Nyíri	Nyíri, DÓZSA GY.U. 2.	47/340-040
Nyomár	Nyomár, SZABADSÁG ÚT 45.	46/399-241
Olaszliszka	Olaszliszka, SZENT ISTVÁN ÚT 5.	47/358-001
Onga	Onga, RÓZSA U. 18.	46/464-279
Ónod	Ónod, RÁKÓCZI UTCA 64.	46/466-101
Ormosbánya	Ormosbánya, PETŐFI TÉR 8.	48/356-250
Oszlár	Oszlár, PETŐFI S. U.11/A.	49/341-051
Ózd	Ózd, VASVÁRI ÚT 50.	48/471-217
Pácin	Pácin, FŐ UTCA 35.	47/342-033
Pálháza	Pálháza, DÓZSA GY.ÚT 39.	47/370-001
Pamlény	Pamlény, PETŐFI ÚT 30.	46/458-214
Pányok	Pányok, FŐ ÚT 35.	46/388-085
Parasznya	Parasznya, RÁKÓCZI U. 23.	48/345-244
Pere	Pere, RÁKÓCZI ÚT 1.	46/385-603
Percse	Percse, FŐ ÚT 37.	46/458-224
Perkupa	Perkupa, KOSSUTH L. ÚT 12.	48/462-001
Prügy	Prügy, KOSSUTH UTCA 3.	47/372-002
Pusztafalu	Pusztafalu, FŐ U. 68.	47/340-030
Pusztaradvány	Pusztaradvány, KOSSUTH U. 29.	46/448-204
Putnok	Putnok, KOSSUTH ÚT 5.	48/430-005
Radostyán	Radostyán, RÁKÓCZI F. U. 40	48/345-441
Ragály	Ragály, RÁKÓCZI F. U. 16.	48/354-001
Rakaca	Rakaca, PETŐFI S. ÚT. 92.	48/456-002
Rakacaszend	Rakacaszend, FŐ ÚT 13.	48/457-009
Rásonysápberencs	Rásonysápberencs, RÁKÓCZI ÚT 99.	46/474-278
Rátka	Rátka, SZÉCHENYI TÉR 1.	47/374-001
Regéc	Regéc, FŐ U. 47.	46/387-533
Répáshuta	Répáshuta, KOSSUTH ÚT 2.	46/390-113
Révleányvár	Révleányvár, FŐ UTCA 40.	47/376-043
Ricse	Ricse, ADY E.ÚT 5.	47/376-003
Rudabánya	Rudabánya, GVADÁNYI UTCA 47.	48/353-305
Rudolftelep	Rudolftelep, RÁKÓCZI ÚT 13.	48/352-066
Sajóbábony	Sajóbábony, BOCSKAI I. U. 2.	46/346-443
Sajóecseg	Sajóecseg, SZÉCHENYI UTCA 27.	46/346-265
Sajógalgóc	Sajógalgóc, TÁNCICS U. 4.	48/355-151
Sajóhidvég	Sajóhidvég, RÁKÓCZI F.UTCA 37.	49/355-144

Sajóivánka	Sajóivánka, RÁKÓCZI U. 6.	48/355-051
Sajókápolna	Sajókápolna, SZABADSÁG TÉR 25.	48/345-905
Sajókaza	Sajókaza, PETŐFI ÚT 2.	48/355-001
Sajókeresztúr	Sajókeresztúr, RÁKÓCZI UTCA 40.	46/307-663
Sajólád	Sajólád, ADY E.ÚT 2.	46/393-211
Sajólászlófalva	Sajólászlófalva, VÖRÖSMARTY U.15.	48/345-698
Sajómercse	Sajómercse, PETŐFI ÚT 17.	48/432-892
Sajónémeti	Sajónémeti, SZABADSÁG U. 50.	48/437-001
Sajóörös	Sajóörös, JÓKAI U. 2.	49/340-148
Sajópálfala	Sajópálfala, DÓZSA GYÖRGY ÚT 1.	46/327-482
Sajópetri	Sajópetri, DÓZSA GY. ÚT 66.	46/393-002
Sajópüspöki	Sajópüspöki, RÁKÓCZI ÚT 58.	48/437-702
Sajósenye	Sajósenye, PETŐFI U. 14.	46/397-297
Sajószentpéter	Sajószentpéter, KÁLVIN TÉR 4.	48/345-220
Sajószöged	Sajószöged, ADY ÚT 71.	49/342-144
Sajóvámos	Sajóvámos, MUNKÁCSY U. 2.	46/397-031
Sajóvelezd	Sajóvelezd, SZÉCHENYI U. 16.	48/433-093
Sály	Sály, KOSSUTH ÚT 63.	49/336-078
Sárazsadány	Sárazsadány, FŐ ÚT 30.	47/303-003
Sárospatak	Sárospatak, KOSSUTH U. 44.	47/311-130
Sáta	Sáta, SZÉCHENYI ÚT 19.	48/438-001
Sátoraljaújhely	Sátoraljaújhely, KOSSUTH TÉR 5.	47/321-359
Selyeb	Selyeb, HUNYADI U. 21.	46/468-154
Semjén	Semjén, PETŐFI U. 2.	47/376-013
Serényfalva	Serényfalva, KOSSUTH L. U. 61.	48/434-001
Sima	Sima, FŐ U. 16.	47/330-161
Sóstófalva	Sóstófalva, KOSSUTH ÚT 26.	46/450-202
Szakácsi	Szakácsi, PETŐFI SÁNDOR ÚT 2.	48/349-003
Szakáld	Szakáld, ARADI U. 4.	46/391-238
Szalaszend	Szalaszend, JÓKAI U. 37.	46/470-101
Szalonna	Szalonna, TANÁCSHÁZ TÉR 1.	48/458-001
Szászfa	Szászfa, FŐ ÚT 46.	46/458-214
Szegi	Szegi, ALKOTMÁNY U. 22.	47/309-011
Szegilong	Szegilong, DÓZSA GY. U. 44.	47/391-001
Szemere	Szemere, FŐ ÚT 63.	46/472-101
Szendrő	Szendrő, HŐSÖK TERE 1.	48/460-001
Szendrőlád	Szendrőlád, FŐ ÚT 63.	48/460-348
Szentistván	Szentistván, SZÉCHENYI U. 10.	49/338-527
Szentistvánbaksa	Szentistvánbaksa, PETŐFI ÚT 67.	46/474-203
Szerencs	Szerencs, RÁKÓCZI ÚT 89.	47/563-000
Szikszó	Szikszó, KÁLVIN TÉR 1.	46/396-878
Szin	Szin, SZABADSÁG ÚT 18.	48/464-001
Szinpetri	Szinpetri, DÓZSA GY. U. 58.	48/464-508
Szirmabesenyő	Szirmabesenyő, KOSSUTH U. 5.	46/307-921
Szomolya	Szomolya, SZABADSÁG TÉR 1.	49/426-000
Szögliget	Szögliget, KOSSUTH L. ÚT 57.	48/465-046
Szőlősardó	Szőlősardó, SZÉCHENYI ÚT 23.	48/463-201
Szuhafő	Szuhafő, KOSSUTH U. 36.	48/358-001
Szuhakálló	Szuhakálló, BAJCSY-ZSILINSZKY U. 2.	48/352-081
Szuhogy	Szuhogy, JÓZSEF A. ÚT 52.	48/461-582
Taktabáj	Taktabáj, KOSSUTH UTCA 1.	47/386-005
Taktaharkány	Taktaharkány, GÉPÁLLOMÁS UTCA 4.	47/378-001

Taktakenéz	Taktakenéz, BÉKE ÚT 9.	47/388-001
Taktaszada	Taktaszada, PETŐFI UTCA 17.	47/392-002
Tállya	Tállya, RÁKÓCZI UTCA 34.	47/398-024
Tarcal	Tarcal, FŐ ÚT 61.	47/380-146
Tard	Tard, RÓZSA F.ÚT 1.	49/332-144
Tardona	Tardona, KOSSUTH U. 32.	48/507-220
Telkibánya	Telkibánya, NAGY ÚT 2.	46/388-502
Teresztenye	Teresztenye, RÁKÓCZI ÚT 18.	48/463-502
Tibolddaróc	Tibolddaróc, SZÉCHENYI ÚT 1.	49/337-022
Tiszababolna	Tiszababolna, FŐ U. 113.	49/356-101
Tizacsermely	Tizacsermely, RÁKÓCZI UTCA 9.	47/334-062
Tiszadorogma	Tiszadorogma, ARANY J. U. 25.	49/356-910, 356-911
Tizakarád	Tizakarád, ENGELS UTCA 13.	47/382-006
Tizakeszi	Tizakeszi, KÖZSÉGHÁZA U. 46.	49/352-433
Tizaladány	Tizaladány, KOSSUTH L.ÚT 53.	47/352-835
Tizalúc	Tizalúc, KOSSUTH TÉR 3.	46/398-311
Tizapalkonya	Tizapalkonya, HŐSÖK TERE 1.	49/341-227
Tizatarodos	Tizatarodos, KOSSUTH L. U. 36.	47/386-035
Tizatarján	Tizatarján, EÖTVÖS KÖRÚT 1.	49/457-325
Tiszaújváros	Tiszaújváros, BETHLEN G. ÚT 7.	49/548-000
Tiszavalk	Tiszavalk, TEMPLOM U. 2.	49/339-326
Tokaj	Tokaj, RÁKÓCZI ÚT 54.	47/352-752
Tolcsva	Tolcsva, SZABADSÁG TÉR 16.	47/384-217
Tomor	Tomor, KOSSUTH L. ÚT 75.	48/349-023
Tornabarakony	Tornabarakony, DÓZSA GY.ÚT 34.	48/454-510
Tornakápolna	Tornakápolna, DÓZSA GY. ÚT 33.	48/464-001
Tornanádaska	Tornanádaska, KOSSUTH ÚT 44.	48/453-508
Tornaszentandrás	Tornaszentandrás, HUNYADI ÚT 3.	48/453-006
Tornaszentjakab	Tornaszentjakab, RÁKÓCZI UTCA 25.	48/451-501
Tornyosnémeti	Tornyosnémeti, FŐ U. 21.	46/452-204
Trizs	Trizs, PETŐFI U. 44.	48/354-023
Újcsanáros	Újcsanáros, HŐSÖK TERE 1.	46/450-201
Uppony	Uppony, SZÉCHENYI ÚT 65.	48/438-511
Vadna	Vadna, KOSSUTH L. U. 9.	48/355-101
Vágáshuta	Vágáshuta, FŐ U. 33.	47/370-110
Vajdácaska	Vajdácaska, FŐ U. 8.	47/393-007
Vámosújfalú	Vámosújfalú, CSÉCSI N.PÁL ÚT 8.	47/394-042
Varbó	Varbó, RÁKÓCZI U. 41.	48/345-727
Varbóc	Varbóc, DÓZSA GY. ÚT 13.	48/463-702
Vatta	Vatta, SZEMERE UTCA 20.	49/333-006
Vilmány	Vilmány, FŐ ÚT 149.	46/387-322
Vilyvitány	Vilyvitány, ADY ENDRE U. 2.	47/308-071
Viss	Viss, KOLOZSVÁRI ÚT 28.	47/344-068
Viszló	Viszló, FŐ ÚT 36.	48/457-505
Vizsoly	Vizsoly, SZENT JÁNOS U. 155.	46/387-101
Zádorfalva	Zádorfalva, NAGY ÚT 16.	48/358-001
Zalkod	Zalkod, PETŐFI ÚT 82.	47/344-042
Zemplénagárd	Zemplénagárd, FŐ UTCA 9.	47/395-013
Ziliz	Ziliz, KOSSUTH ÚT 38.	46/399-105
Zsújta	Zsújta, FŐ ÚT 29.	46/388-103
Zubogy	Zubogy, SZABADSÁG ÚT 51.	48/354-004

Erdőtűz-védelmi terv készítésére kötelezett gazdálkodók köre

2008. augusztus 29.

(A 100 hektárnál nagyobb veszélyeztetett erdőterületet kezelők listája)

Erdőfelügyelő: -

D-ABAÚJ-ZEMPLÉN MEGYE

Erdőgazdálkodó		Hely	Erdőtűzvédelem	
			erdőterület	
Cím			összesen	Erősveszélyes
			ebből	Ve
SÁROSPATAKI ERD. IG.	3950 SÁROSPATAK KAZINCZY U. 1.	1502 Bodrogolaszi		33
		1504 Dámóc		17
		1529 Háromhuta		
		1530 Hercegekút		54
		1532 Komlóska		180
		1511 Lácacséke		0
		1533 Makkoshotyka		30
		1534 Nagyhuta		19
		1901 Sárospatak		31
				Gazdálkodó összesen:
TOLCSVAI ERD. IG.	3934 TOLCSVA JÓZSEF A. U. 5.	1537 Baskó		67
		1577 Erdőbénye		9
		1538 Erdőhorváti		226
		1529 Háromhuta		13
		1532 Komlóska		22
		1540 Regéc		
		1541 Tolcsva		3
		Gazdálkodó összesen:		342

Erdőtűz-védelmi terv készítésére kötelezett gazdálkodók köre

2008. augusztus 29.

(A 100 hektárnál nagyobb veszélyeztetett erdőterületet kezelők listája)

Erdőfelügyelő: -

D-ABAÚJ-ZEMPLÉN MEGYE

Gazdálkodó		Hely	Erdőtűzveszélyeztetett erdőterület	
			ebből	Erősen veszélyeztetett
KÖZSI ERD. IG.	3994 PÁLHÁZA IPARTELEP	1528 Alsóregmec		
		1903 Bózsva		30
		1551 Füzér		62
		1553 Füzérkomlós		0
		1554 Füzéradvány		10
		1555 Hollóháza		
		1544 Kishuta		
KÖZSI ERD. IG.	3994 PÁLHÁZA IPARTELEP	1545 Kovácsvágás		3
		1546 Mikóháza		38
		1534 Nagyhuta		148
		1556 Nyíri		45
		1540 Regéc		50
		1535 Rudabányácska		
		1519 Sátoraljaújhely		40
		Gazdálkodó összesen:		
KIBÁNYAI ERD. IG.	3896 TELKIBÁNYA SZABADSÁG ÚT. 9.	1560 Fony		6
		1561 Gönc		87
		1568 Hejce		9
		1562 Kéked		14

Erdőtűz-védelmi terv készítésére kötelezett gazdálkodók köre

2008. augusztus 29.

(A 100 hektárnál nagyobb veszélyeztetett erdőterületet kezelők listája)

Erdőfelügyelő: -

D-ABAÚJ-ZEMPLÉN MEGYE

Gazdálkodó		Hely	Erdőtűzveszélyeztetett erdőterület	
			ebből	Erősveszélyeztetett
	Cím			
		1540 Regéc		
		1564 Telkibánya		34
		Gazdálkodó összesen:		152
LYAI ERD.IG.	3907 TÁLLYA GESZTENYE SOR 34.	1573 Abaújalpár		85
		1580 Abaújszántó		247
		1566 Arka		22
		1537 Baskó		88
		1581 Bodrogkeresztúr		85
		1902 Bodrogkisfalud		59
		1575 Boldogkőújfalu		6
LYAI ERD.IG.	3907 TÁLLYA GESZTENYE SOR 34.	1576 Boldogkőváralja		119
		1577 Erdőbénye		166
		1560 Fony		45
		1570 Korlát		1
		1583 Mád		122
		1539 Mogyoróska		9
		1596 Monok		51
		1579 Sima		0
		1584 Szegilong		
		1586 Tállya		272

Erdőtűz-védelmi terv készítésére kötelezett gazdálkodók köre

2008. augusztus 29.

(A 100 hektárnál nagyobb veszélyeztetett erdőterületet kezelők listája)

Erdőfelügyelő: -

D-ABAÚJ-ZEMPLÉN MEGYE

Gazdálkodó		Hely	Erdőtűzveszélyeztetett erdőterület	
			ebből	Erősen veszélyeztetett
		1585 Tarcal		6
		1587 Tokaj		40
		Gazdálkodó összesen:		1.433
NÁDVÖLGYI ERD.IG.	3860 ENCS KOSSUTH ÚT 26/A	1574 Abaújkér		12
		1611 Büttös		3
		1636 Encs		21
		1612 Fáj		122
		1640 Felsővadász		17
		1613 Fulókércs		2
		1643 Gadna		1
		1645 Gagyvendégi		123
		1614 Garadna		11
NÁDVÖLGYI ERD.IG.	3860 ENCS KOSSUTH ÚT 26/A	1615 Hernádpetri		19
		1618 Hidasnémeti		13
		1619 Litka		26
		1621 Novajdrány		43
		1660 Nyésta		20
		1662 Percse		11
		1622 Pusztaradvány		
		1623 Szalaszend		

Erdőtűz-védelmi terv készítésére kötelezett gazdálkodók köre

2008. augusztus 29.

(A 100 hektárnál nagyobb veszélyeztetett erdőterületet kezelők listája)

Erdőfelügyelő: -

D-ABAÚJ-ZEMPLÉN MEGYE

Gazdálkodó		Hely	Erdőtűzveszélyeztetett erdőterület	
			ebből	Erősveszélyeztetett
		1624 Szemere		135
		Gazdálkodó összesen:		586
VAVÖLGYI ERD.IG.	3752 SZENDRŐ MARX TÉR 29.	1668 Abod		134
		1669 Balajt		31
		1670 Boldva		42
		1687 Edelény		169
		1688 Felsőkelecsény		34
		1673 Gagybátor		73
		1674 Galvács		90
		1677 Irota		107
		1691 Izsófalva		5
		1679 Ládbesenyő		28
		1678 Lak		72
		1680 Meszes		18
		1681 Nyomár		10
		1905 Ormosbánya		100
		1682 Rakaca		105
VAVÖLGYI ERD.IG.	3752 SZENDRŐ MARX TÉR 29.	1683 Rakacaszend		136
		1695 Rudabánya		26
		1684 Szakácsi		20

Erdőtűz-védelmi terv készítésére kötelezett gazdálkodók köre

2008. augusztus 29.

(A 100 hektárnál nagyobb veszélyeztetett erdőterületet kezelők listája)

Erdőfelügyelő: -

D-ABAÚJ-ZEMPLÉN MEGYE

Gazdálkodó		Hely	Erdőtűzveszélyeztetett erdőterület	
			ebből	Erősveszélyeztetett
		1696 Szendrő		277
		1697 Szendrőlád		96
		1685 Ziliz		
		Gazdálkodó összesen:		1.583
A-TORNAI ERD.IG.	3761 SZIN SZABADSÁG ÚT 84.	1714 Aggtelek		114
		1702 Bódvarákó		4
		1703 Bódvaszilás		43
		1704 Debréte		160
		1715 Égerszög		37
		1705 Hidvégardó		12
		1716 Jósvafő		4
		1706 Komjáti		
		1707 Martonyi		27
		1662 Percse		3
		1717 Perkupa		
		1708 Szalonna		
		1718 Szin		14
		1719 Szinpetri		2
		1720 Szögliget		108
		1721 Szőlősardó		3

Erdőtűz-védelmi terv készítésére kötelezett gazdálkodók köre

2008. augusztus 29.

(A 100 hektárnál nagyobb veszélyeztetett erdőterületet kezelők listája)

Erdőfelügyelő: -

D-ABAÚJ-ZEMPLÉN MEGYE

Gazdálkodó		Hely	Erdőtűzveszélyeztetett erdőterület	
			ebből	Erősen veszélyeztetett
A-TORNAI ERD.IG.	3761 SZIN SZABADSÁG ÚT 84.	1722 Terezstenye		11
		1709 Tornabarakony		32
		1723 Tornakápolna		
		1710 Tornanádaska		5
		1711 Tornaszentandrás		87
		1712 Tornaszentjakab		61
		1724 Varbóc		44
		1713 Viszló		81
		Gazdálkodó összesen:		862
VÖLGYI ERD. IG.	3630 PUTNOK SERÉNYI TÉR 19.	1725 Alsószuha		10
		1736 Dubicsány		73
		1727 Imola		21
		1692 Jákfalva		
		1728 Kánó		95
		1738 Kelemér		61
		1739 Putnok		88
		1729 Ragály		54
		1740 Sajóalgóc		45
		1741 Sajókaza		58
		1742 Serényfalva		5

Erdőtűz-védelmi terv készítésére kötelezett gazdálkodók köre

2008. augusztus 29.

(A 100 hektárnál nagyobb veszélyeztetett erdőterületet kezelők listája)

Erdőfelügyelő: -

D-ABAÚJ-ZEMPLÉN MEGYE

Gazdálkodó		Hely	Erdőtűzveszélyeztetett erdőterület	
Cím			ebből	Erősség
		1730 Szuhafő		18
		1731 Trizs		38
		1732 Zádorfalva		34
		1733 Zubogy		28
		Gazdálkodó összesen:		634
BÁNHORVÁTI ERD. IG.	3642 BÁNHORVÁTI TOMPA UT. 4/A	1743 Bánhorváti		86
BÁNHORVÁTI ERD. IG.	3642 BÁNHORVÁTI TOMPA UT. 4/A	1744 Borsodbóta		63
		1753 Dédestapolcsány		203
		1745 Kazincbarcika		185
		1746 Királd		43
		1747 Nagybarca		57
		1755 Nekézseny		30
		1749 Sajómercse		40
		1750 Sajóvelezd		23
		1756 Sáta		44
		1757 Tardona		72
		1751 Uppony		73
		Gazdálkodó összesen:		925
ETBÜKKI ERD.IG.	3777 PARASZNYA KOSSUTH ÚT 11.	1753 Dédestapolcsány		38
		1745 Kazincbarcika		56

Erdőtűz-védelmi terv készítésére kötelezett gazdálkodók köre

2008. augusztus 29.

(A 100 hektárnál nagyobb veszélyeztetett erdőterületet kezelők listája)

Erdőfelügyelő: -

D-ABAÚJ-ZEMPLÉN MEGYE

Gazdálkodó		Hely	Erdőtűzveszélyeztetett erdőterület	
			ebből	Erősen veszélyeztetett
		1759 Kondó		50
		1754 Mályinka		53
		1760 Parasznya		102
		1761 Radostyán		33
		1764 Sajókápolna		47
		1757 Tardona		26
		1768 Varbó		49
		Gazdálkodó összesen:		458
AFÜREDI ERD.IG.	3517 MISKOLC ERZSÉBET SÉTÁNY 73.	1769 Miskolc		220
		Gazdálkodó összesen:		220
RÉPÁSHUTAI ERD. IG.	3539 RÉPÁSHUTA HERMAN O. U. 44.	1770 Bükkszentkereszt		43
		1771 Kisgyőr		77
		1769 Miskolc		15
		1772 Répáshuta		4
		Gazdálkodó összesen:		140
BÜKKI ERD.IG.	3555 KISGYŐR MOCSOLYÁSTELEP UP.	1774 Alsózsolca		3
		1829 Bükkaranyos		17
		1781 Girincs		

Erdőtűz-védelmi terv készítésére kötelezett gazdálkodók köre

2008. augusztus 29.

(A 100 hektárnál nagyobb veszélyeztetett erdőterületet kezelők listája)

Erdőfelügyelő: -

D-ABAÚJ-ZEMPLÉN MEGYE

Gazdálkodó		Hely	Erdőtűzveszélyeztetett erdőterület	
			ebből	Erősen veszélyeztetett
		1832 Harsány		125
		1805 Hejőbába		
		1807 Hejőkürt		
		1833 Kács		37
		1771 Kisgyőr		329
		1811 Mezőcsát		30
		1794 Sajólád		
		1836 Sály		23
		1837 Tibolddaróc		92
		1822 Tiszadorogma		
		1823 Tiszakeszi		
		1826 Tiszatarján		
		Gazdálkodó összesen:		660
ERDÉSZET	3300 EGER TÁRKÁNYI ÚT 1.	1864 Szomolya		111
		Gazdálkodó összesen:		111
ŐTÁRKÁNYI ERDÉSZET	FELSŐTÁRKÁNY FŐ ÚT 282.	1839 Bogács		43
		1840 Bükkzsérc		176
		1841 Cserépfalu		37
		1842 Cserépváralja		64
		1844 Tard		35

Erdőtűz-védelmi terv készítésére kötelezett gazdálkodók köre

2008. augusztus 29.

(A 100 hektárnál nagyobb veszélyeztetett erdőterületet kezelők listája)

Erdőfelügyelő: -

D-ABAÚJ-ZEMPLÉN MEGYE

Gazdálkodó		Hely	Erdőtűzveszélyeztetett erdőterület	
			ebből	Erősveszélyeztetett
		Gazdálkodó összesen:		357
SZILVÁSVÁRAD ERDÉSZET	SZILVÁSVÁRAD EGRI ÚT 16.	1845 Arló		198
		1846 Borsodnádásd		131
		1847 Borsodszentgyörgy		30
		1848 Bükkmogyorósd		19
		1849 Csernelly		216
		1855 Domaháza		
		1856 Hangony		10
		1852 Járdánháza		7
		1858 Ózd		175
				Gazdálkodó összesen:
BÁBOLNA ZRT.	2943 BÁBOLNA MÉSZÁROS ÚT 1.	1668 Abod		39
		1726 Gömörszőlős		20
		1738 Kelemér		
		1905 Ormosbánya		37
		1742 Serényfalva		6
		1696 Szendrő		4
BÁBOLNA ZRT.	2943 BÁBOLNA MÉSZÁROS ÚT 1.	1730 Szuhafő		3
		1712 Tornaszentjakab		25
		1731 Trizs		39

Erdőtűz-védelmi terv készítésére kötelezett gazdálkodók köre

2008. augusztus 29.

(A 100 hektárnál nagyobb veszélyeztetett erdőterületet kezelők listája)

Erdőfelügyelő: -

D-ABAÚJ-ZEMPLÉN MEGYE

Gazdálkodó		Hely	Erdőtűzveszélyeztetett erdőterület	
			ebből	Erősen veszélyeztetett
		Gazdálkodó összesen:		170
TELEKI NEMZETI PARK GATÓSÁG	3758 JÓSVAFŐ TENGERSZEM OLDAL 1.	1714 Aggtelek		0
		1702 Bódvarákó		13
		1703 Bódvaszilas		
		1715 Égerszög		6
		1560 Fony		56
		1716 Jósvafő		0
		1706 Komjáti		14
		1707 Martonyi		64
		1717 Perkupa		3
		1708 Szalonna		18
		1696 Szendrő		
		1718 Szin		1
		1719 Szinpetri		24
		1720 Szögliget		0
		1722 Teresztenye		
		1723 Tornakápolna		20
		1711 Tornaszentandrás		0
		1731 Trizs		7

Erdőtűz-védelmi terv készítésére kötelezett gazdálkodók köre

2008. augusztus 29.

(A 100 hektárnál nagyobb veszélyeztetett erdőterületet kezelők listája)

Erdőfelügyelő: -

D-ABAÚJ-ZEMPLÉN MEGYE

Gazdálkodó		Hely	Erdőtűzveszélyeztetett erdőterület	
			ebből	Erősen veszélyeztetett
Cím				Összesen
Erdőtűzveszélyeztetett gazdálkodási viszony		Nincs		Gazdálkodó összesen:
				234
B KFT		3635 DUBICSÁNY KOSSUTH U. 36.		Gazdálkodó összesen:
		1725 Alsószuha		1327
		1735 Dövény		12
		1692 Jákfalva		61
		1738 Kelemér		1
		1732 Zádorfalva		8
				4
				Gazdálkodó összesen:
				88
BÜKKI TERM. VÉD. RT.		3556 KISGYŐR HÁRSBÉRC TETŐ 1		64
		1832 Harsány		64
		1771 Kisgyőr		0
				Gazdálkodó összesen:
				64
KI BRÓKER KFT.		3422 BÜKKÁBRÁNY BÉKE U. 1.		59
		1829 Bükkaranyos		59
		1833 Kács		183
		1836 Sály		103
		1837 Tibolddaróc		198
				Gazdálkodó összesen:
				544
T.FAFELD. ÉS ÉRT. KFT		3994 BÓZSVA VÖRÖSHADSEREG ÚT.13.		39
		1903 Bózsva		39
		1550 Filkeháza		1

Erdőtűz-védelmi terv készítésére kötelezett gazdálkodók köre

2008. augusztus 29.

(A 100 hektárnál nagyobb veszélyeztetett erdőterületet kezelők listája)

Erdőfelügyelő: -

D-ABAÚJ-ZEMPLÉN MEGYE

Gazdálkodó		Hely	Erdőtűzveszélyeztetett erdőterület	
			ebből	Erősveszélyeztetett
		1553 Füzérkomlós		5
		1562 Kéked		6
		1556 Nyíri		71
		1563 Pányok		1
		Gazdálkodó összesen:		126
SPORT-KER BT	3800 SZIKSZÓ KASSAI U. 10.	1773 Alsóvadász		3
SPORT-KER BT	3800 SZIKSZÓ KASSAI U. 10.	1630 Aszaló		10
		1631 Baktakék		1
		1643 Gadna		10
		1673 Gagybátor		2
		1677 Irota		
		1662 Percse		
		1664 Selyeb		25
		1684 Szakácsi		18
		1667 Tomor		4
		Gazdálkodó összesen:		77
NTA SAFARI KFT	3997 FÜZÉRKOMLÓS FELSZABADULÁS ÚT 35.	1903 Bózsva		38
		1550 Filkeháza		74
		1553 Füzérkomlós		35

Erdőtűz-védelmi terv készítésére kötelezett gazdálkodók köre

2008. augusztus 29.

(A 100 hektárnál nagyobb veszélyeztetett erdőterületet kezelők listája)

Erdőfelügyelő: -

D-ABAÚJ-ZEMPLÉN MEGYE

Gazdálkodó		Hely	Erdőtűzveszélyeztetett erdőterület		
			ebből	Erősen veszélyeztetett	
Cím					
		1556 Nyíri			17
		1547 Pálháza			5
		Gazdálkodó összesen:			171
R-V BT.	3726 ZÁDORFALVA KOSSUTH U. 14.	1668 Abod			69
		1695 Rudabánya			56
		1699 Szuhogy			5
		Gazdálkodó összesen:			132
PÁLHÁZA RÁKÓCZI SZÖV.	3994 PÁLHÁZA DÓZSA GY. U. 182.	1903 Bózsva			9
		1552 Füzérkajata			16
PÁLHÁZA RÁKÓCZI SZÖV.	3994 PÁLHÁZA DÓZSA GY. U. 182.	1544 Kishuta			99
		1545 Kovácsvágás			9
		1547 Pálháza			134
		Gazdálkodó összesen:			49
E MG. IP. ÉS KER. SZÖV.	3896 TELKIBÁNYA PETŐFI U. 13 .	1564 Telkibánya			49
		Gazdálkodó összesen:			49
SA SZÖV.	3756 PERKUPA KÖZPONTI TELEP	1686 Alsótelekes			22
		1717 Perkupa			24
		1721 Szőlősardó			47
		Gazdálkodó összesen:			47

Erdőtűz-védelmi terv készítésére kötelezett gazdálkodók köre

2008. augusztus 29.

(A 100 hektárnál nagyobb veszélyeztetett erdőterületet kezelők listája)

Erdőfelügyelő: -

D-ABAÚJ-ZEMPLÉN MEGYE

Gazdálkodó		Hely	Erdőtűzveszélyeztetett erdőterület	
			ebből	Erősen veszélyeztetett
ERDŐBÉNYEI EBT.	3932 ERDŐBÉNYE KOSSUTH U. 42.	1577 Erdőbénye		89
		Gazdálkodó összesen:		89
SZENDRŐI EBT.	1051 Budapest 05. ker. Arany J. u. 17. 1/13.	1696 Szendrő		86
		Gazdálkodó összesen:		86
SZAJÓVÁNKAI EBT.	4030 DEBRECEN CSER U. 28.	1748 Sajóivánka		43
		Gazdálkodó összesen:		43
SAJÓVELEZDI EBT.	3656 SAJÓVELEZD RÁKÓCZI U. 10.	1750 Sajóvelezd		14
		Gazdálkodó összesen:		14
SZUHAFŐI ERDŐMŰVELŐ EBT.	3654 BÁNRÉVE JÓZSEF A. U. 4.	1730 Szuhafő		54
		Gazdálkodó összesen:		54
VILYVITÁNY-MÁTYÁSHEGY EBT.	3991 VILYVITÁNY KOLOZSVÁRI U. 3.	1549 Felsőregmec		5
		1558 Vilyvitány		3
		Gazdálkodó összesen:		9
RAKACSI EBT.	3825 RAKACA PETŐFI U. 107.	1682 Rakaca		19
		1665 Szászfa		12
		Gazdálkodó összesen:		31
FELSŐTELEKES EBT.	3735 FELSŐTELEKES FŐ U. 61.	1690 Felsőtelekes		56
		1728 Kánó		12

Erdőtűz-védelmi terv készítésére kötelezett gazdálkodók köre

2008. augusztus 29.

(A 100 hektárnál nagyobb veszélyeztetett erdőterületet kezelők listája)

Erdőfelügyelő: -

D-ABAÚJ-ZEMPLÉN MEGYE

Gazdálkodó		Hely	Erdőtűzveszélyeztetett erdőterület	
			ebből	Erősen veszélyeztetett
		Gazdálkodó összesen:		69
DÖGÖMÖRI EBT.	3726 ZÁDORFALVA SZABADSÁG ÚT 7.	1725 Alsószuha		49
		1732 Zádorfalva		30
		Gazdálkodó összesen:		79
NYÁHEGYI EBT.	3896 TELKIBÁNYA RÁKÓCZI U. 20.	1564 Telkibánya		124
		Gazdálkodó összesen:		124
KISVÉNYI EBT.	3529 MISKOLC ADLER K.U. 49	1727 Imola		32
		1728 Kánó		
		Gazdálkodó összesen:		32
BARÁNYI EBT.	3765 TORNABARAKONY DÓZSA GY. ÚT 3.	1709 Tornabarakony		64
		Gazdálkodó összesen:		64
TAVÖLGYI EBT.	3787 TOMOR KOSSUTH U. 9.	1677 Irota		2
		1678 Lak		
		1667 Tomor		
		Gazdálkodó összesen:		2
DÉRKERT EBT.	3786 LAK Kossuth út 127.	1676 Hegymeg		106
		1677 Irota		17
		1678 Lak		98

Erdőtűz-védelmi terv készítésére kötelezett gazdálkodók köre

2008. augusztus 29.

(A 100 hektárnál nagyobb veszélyeztetett erdőterületet kezelők listája)

Erdőfelügyelő: -

D-ABAÚJ-ZEMPLÉN MEGYE

Gazdálkodó		Hely	Erdőtűzveszélyeztetett erdőterület	
			ebből	Erősen veszélyeztetett
DÉRKERT EBT	3786 LAK Kossuth út 127.	1684 Szakácsi		63
		Gazdálkodó összesen:		285
LA LÁSZLÓ	3860 Encs Akácós u. 29.	1633 Csenyéte		39
		1704 Debréte		44
		1640 Felsővadász		9
		1622 Pusztaradvány		1
		1682 Rakaca		
		1683 Rakacaszend		2
		Gazdálkodó összesen:		98
TKÓ TAMÁS	3989 MIKÓHÁZA ÁRPÁD U. 43.	1528 Alsóregmec		8
		1549 Felsőregmec		69
		1558 Vilyvitány		35
		Gazdálkodó összesen:		112
ATOS LAJOS	3400 MEZŐKÖVESD ZSÓFIA ÚT 3.	1829 Bükkaranyos		112
		Gazdálkodó összesen:		112
p János	3535 Miskolc Erdész u. 2.	1757 Tardona		
		Gazdálkodó összesen:		
VAI JÁNOS	4400 NYÍREGYHÁZA Ady Endre u. 28.	1669 Balajt		31
		1679 Ládbesenyő		96
		Gazdálkodó összesen:		128

Erdőtűz-védelmi terv készítésére kötelezett gazdálkodók köre

2008. augusztus 29.

(A 100 hektárnál nagyobb veszélyeztetett erdőterületet kezelők listája)

Erdőfelügyelő: -

D-ABAÚJ-ZEMPLÉN MEGYE

Gazdálkodó		Hely	Erdőtűzveszélyeztetett erdőterület	
			ebből	Erősen veszélyeztetett
Mag Lőrinc Erdőbirtokossági Társulat	7634 Pécs Nagyberki út 3.	1901 Sárospatak		46
		Gazdálkodó összesen:		46
András	4029 Debrecen Perces u. 24.	1631 Baktakék		77
		1612 Fáj		66
		Gazdálkodó összesen:		144
D ENERGIÁ Kft.	3300 Eger Céh mesterek udvar 12.	1753 Dédestapolcsány		10
		1675 Hangács		104
		1738 Kelemér		16
		1754 Mályinka		8
		Gazdálkodó összesen:		139
án Béla	4146 Újiráz József A. u.20.	1756 Sáta		34
		Gazdálkodó összesen:		34
zetlen gazdálkodási viszony	Nincs			
		Gazdálkodó összesen:		421
HANGONYI EBT	3600 ÓZD VASVÁR U. 27	1856 Hangony		91
		Gazdálkodó összesen:		91
NY EBT	3626 HANGONY RÁKÓCZI U 190	1856 Hangony		52
		Gazdálkodó összesen:		52
SODSZENTGYÖRGYI EBT	3623 BORSODSZENTGYÖRGY SZENGYÖRGYI U 143	1847 Borsodszentgyörgy		185

Erdőtűz-védelmi terv készítésére kötelezett gazdálkodók köre

2008. augusztus 29.

(A 100 hektárnál nagyobb veszélyeztetett erdőterületet kezelők listája)

Erdőfelügyelő: -

D-ABAÚJ-ZEMPLÉN MEGYE

Gazdálkodó		Hely	Erdőtűzveszélyeztetett erdőterület	
			ebből	Erősen veszélyeztetett
		Gazdálkodó összesen:		185
DOMAHÁZI EBT	3627 DOMAHÁZA PETŐFI U. 9.	1855 Domaháza		52
		Gazdálkodó összesen:		52
BORSODNÁDASDI EBT	3671 BORSODNÁDASD VIRÁG U 6	1846 Borsodnádasd		64
		Gazdálkodó összesen:		64
HANGONYI EBT	3661 Ózd Győzelem u. 30.	1856 Hangony		18
		Gazdálkodó összesen:		18
HANGONYI EBT	3626 HANGONY DÓZSA U. 16.	1856 Hangony		16
		Gazdálkodó összesen:		16
HANGONYI EBT	3600 ÓZD MOGYORÓSVÖLGY U 90	1858 Ózd		180
		Gazdálkodó összesen:		180
BORSODNÁDASDI EBT	3671 BORSODNÁDASD KOSSUTH U. 72.	1846 Borsodnádasd		19
		Gazdálkodó összesen:		19
JÁRDÁNHÁZI EBT	3664 JÁRDÁNHÁZA IV. Béla u. 155.	1852 Járdánháza		25
		Gazdálkodó összesen:		25
HANGONYI KHT.	3600 Ózd ZRÍNYI U 5	1858 Ózd		114
		Gazdálkodó összesen:		114
BOGÁCSI ZRT	3412 BOGÁCS KÖVESDI ÚT	1839 Bogács		44

Erdőtűz-védelmi terv készítésére kötelezett gazdálkodók köre

2008. augusztus 29.

(A 100 hektárnál nagyobb veszélyeztetett erdőterületet kezelők listája)

Erdőfelügyelő: -

BORSOD-ABAÚJ-ZEMPLÉN MEGYE

Gazdálkodó		Hely	Erdőtűzveszélyeztetett erdőterület	
			ebből	Erősen veszélyeztetett
		1841 Cserépfalu		8
		1864 Szomolya		42
		Gazdálkodó összesen:		95
os Ákos	3663 Arló Vanyics tanya 2.	1845 Arló		108
		Gazdálkodó összesen:		108
s Géza	1084 BUDAPEST Németh u. 6.	1845 Arló		4
		1846 Borsodnádásd		3
		1848 Bükkmogyorósd		17
		1849 Csernely		
		Gazdálkodó összesen:		25
i Nemzeti Park Igazgatóság	3304 Eger Sánc u. 6.	1840 Bükkzsérc		5
		1841 Cserépfalu		2
		Gazdálkodó összesen:		8
		BORSOD-ABAÚJ-ZEMPLÉN MEGYE összesen:		16.604

Egyszerűsített tűzvédelmi terv készítésére kötelezett gazdálkodók köre

2008. augusztus 29.

(A 10 hektár erősen vagy 20 hektár közepesen veszélyeztetett erdőterületet kezelők listája)

D-ABAÚJ-ZEMPLÉN MEGYE

Gazdálkodó		Hely	Erdőtűzvédelmi terület	
			ebből	Erősen veszélyeztetett
	Cím			
AVAVÖLGYI ERD. IG. KK	3752 Szendrő Marx tér 29.	1697 Szendrőlád		25
		Gazdálkodó összesen:		25
ENCSEI MG.ZRT.	3900 SZERENCSE RÁKÓCZI U. 59.	1594 Megyaszó		14
		Gazdálkodó összesen:		14
Nemzeti Park Igazgatóság	3301 Eger Sánc u. 6.	1744 Borsodbóta		0
		1771 Kisgyőr		9
		1751 Uppony		9
		Gazdálkodó összesen:		9
ORMÁNYZAT KASZNOKVAJDA	3821 KRASZNOKVAJDA PETŐFI S. U. 52.	1655 Krasznokvajda		10
		Gazdálkodó összesen:		10
ORMÁNYZAT ALSÓGAGY	3837 ALSÓGAGY RÁKÓCZI ÚT 18.	1629 Alsógagy		32
		Gazdálkodó összesen:		32
ORMÁNYZAT BORSODBÓTA	3658 BORSODBÓTA SZÉCHENYI U. 42.	1744 Borsodbóta		21
		Gazdálkodó összesen:		21
ORMÁNYZAT ABOD	3753 ABOD Magyar u 42	1668 Abod		4
		Gazdálkodó összesen:		4
ORMÁNYZAT KISGYŐR	3556 KISGYŐR DÓZSA GY. U. 11.	1771 Kisgyőr		9

Egyszerűsített tűzvédelmi terv készítésére kötelezett gazdálkodók köre

2008. augusztus 29.

(A 10 hektár erősen vagy 20 hektár közepesen veszélyeztetett erdőterületet kezelők listája)

D-ABAÚJ-ZEMPLÉN MEGYE

Gazdálkodó		Hely	Erdőtüze	
			össze	Erős
	Cím		ebből	veszélyeztetett
		Gazdálkodó összesen:		9
ORMÁNYZAT KIRÁLD	3657 KIRÁLD ALSÓTELEP U. 26.	1746 Királd		
		Gazdálkodó összesen:		38
ORMÁNYZAT DÉDESTAPOLCSÁNY	3643 DÉDESTAPOLCSÁNY PETŐFI U. 21.	1753 Dédestapolcsány		
		Gazdálkodó összesen:		38
ORMÁNYZAT TORNASZENTJAKAB	3769 TORNASZENTJAKAB RÁKÓCZI U. 25.	1704 Debréte		67
ORMÁNYZAT TORNASZENTJAKAB	3769 TORNASZENTJAKAB RÁKÓCZI U. 25.	1712 Tornaszentjakab		14
		Gazdálkodó összesen:		82
ORMÁNYZAT DEBRÉTE	3825 DEBRÉTE Petőfi u. 3.	1704 Debréte		15
		Gazdálkodó összesen:		15
ORMÁNYZAT VISZLÓ	3825 VISZLÓ FŐ U. 70/A	1713 Viszló		18
		Gazdálkodó összesen:		18
ORMÁNYZAT PAMLÉNY	3821 PAMLÉNY PETŐFI ÚT 40.	1661 Pamlény		
		Gazdálkodó összesen:		27
ORMÁNYZAT FELSŐTELEKES	3735 FELSŐTELEKES TÁNCICS ÚT 1/A	1690 Felsőtelekes		
ORMÁNYZAT FELSŐTELEKES	3735 FELSŐTELEKES TÁNCICS ÚT 1/A	1728 Kánó		31
		Gazdálkodó összesen:		58

Egyszerűsített tűzvédelmi terv készítésére kötelezett gazdálkodók köre

2008. augusztus 29.

(A 10 hektár erősen vagy 20 hektár közepesen veszélyeztetett erdőterületet kezelők listája)

D-ABAÚJ-ZEMPLÉN MEGYE

Gazdálkodó	Cím	Hely	Erdőtűzveszélyeztetett erdőterület	
			ebből	Erősveszélyeztetett
ORMÁNYZAT GÖMÖRSZŐLŐS	3728 GÖMÖRSZŐLŐS KASSAI ÚT 20.	1726 Gömörszőlős		
		Gazdálkodó összesen:		
ORMÁNYZAT BASKÓ	3881 BASKÓ Fő u. 43.	1537 Baskó		30
		Gazdálkodó összesen:		30
Budapest Eg. Zrt. (Alakulati erdők)	1033 Budapest Hévízi út 4/A.	1829 Bükkaranyos		4
		1771 Kisgyőr		1
		1834 Mezőkeresztes		1
		1843 Mezőkövesd		1
		Gazdálkodó összesen:		8
B KFT	3635 DUBICSÁNY KOSSUTH U. 36.	1725 Alsószuha		12
		1735 Dövény		61
B KFT	3635 DUBICSÁNY KOSSUTH U. 36.	1692 Jákfalva		1
		1738 Kelemér		8
		1732 Zádorfalva		4
		Gazdálkodó összesen:		88
BÜKKI TERM. VÉD. RT.	3556 KISGYŐR HÁRSBÉRC TETŐ 1	1832 Harsány		64
		1771 Kisgyőr		
		Gazdálkodó összesen:		64
K. KFT	1211 Budapest Gyepsor u. 1.	1595 Mezőzombor		18
		1596 Monok		

Egyszerűsített tűzvédelmi terv készítésére kötelezett gazdálkodók köre

2008. augusztus 29.

(A 10 hektár erősen vagy 20 hektár közepesen veszélyeztetett erdőterületet kezelők listája)

D-ABAÚJ-ZEMPLÉN MEGYE

Erdőgazdálkodó		Hely	Erdőtűzveszélyeztetett erdőterület	
			ebből	Erősen veszélyeztetett
Gazdálkodó összesen:				
SPORT-KER BT	3800 SZIKSZÓ KASSAI U. 10.	1773 Alsóvadász		18
		1630 Aszaló		3
		1631 Baktakék		10
		1643 Gadna		1
		1673 Gagybátor		10
		1677 Irota		2
		1662 Percse		
		1664 Selyeb		25
		1684 Szakácsi		18
		1667 Tomor		4
Gazdálkodó összesen:				
A-GIPSZ Bányászati és Kőolajipari KFT	3733 RUDABÁNYA PETŐFI S. U. 3.	1686 Alsótelekes		77
		1695 Rudabánya		0
Gazdálkodó összesen:				
TWINS KFT	3597 HEJÓKERESZTÚR PETŐFI S. U. 7.	1744 Borsodbóta		16
				28
Gazdálkodó összesen:				
T 2000 ERDŐGAZDÁLKODÓ	3860 ENCS VÁCI MIHÁLY ÚT 33.	1630 Aszaló		28
				5

Egyszerűsített tűzvédelmi terv készítésére kötelezett gazdálkodók köre

2008. augusztus 29.

(A 10 hektár erősen vagy 20 hektár közepesen veszélyeztetett erdőterületet kezelők listája)

D-ABAÚJ-ZEMPLÉN MEGYE

Gazdálkodó	Cím	Hely	Erdőtüze	
			ebből	Erősveszélyes
	3860 ENCS VÁCI MIHÁLY ÚT 33.	1612 Fáj		2
	3860 ENCS VÁCI MIHÁLY ÚT 33.	1617 Hernádvecse		17
	3860 ENCS VÁCI MIHÁLY ÚT 33.	1618 Hidasnémeti		11
	3860 ENCS VÁCI MIHÁLY ÚT 33.	1622 Pusztaradvány		1
		Gazdálkodó összesen:		37
AR Magán Erdészet Kft.	3300 Eger Céh mesterek udvara 12.	1697 Szendrőlád		14
		Gazdálkodó összesen:		14
TÁRS BT.	7012 Alsószentiván Béke u. 114.	1697 Szendrőlád		12
		Gazdálkodó összesen:		12
EL KFT.	6769 PUSZTASZER TANYA U. 29.	1695 Rudabánya		23
		1901 Sárospatak		18
		Gazdálkodó összesen:		41
FORSZ KFT.	3778 VARBÓ SZEMERE U. 28.	1759 Kondó		15
		Gazdálkodó összesen:		15
Á 98 MG, KER ÉS SZOLG. KFT.	3700 KAZINCBARCIKA RÁKÓCZI TÉR 6. 1.EM. 5-6.	1753 Dédestapolcsány		33
		1754 Mályinka		36
		Gazdálkodó összesen:		70
GY-CSEMETE KFT.	3735 KÁNÓ ERDÉSZHÁZ 1.	1728 Kánó		22
		Gazdálkodó összesen:		22
TIKER KFT.	3630 PUTNOK PETŐFI U. 18.	1747 Nagybarca		

Egyszerűsített tűzvédelmi terv készítésére kötelezett gazdálkodók köre

2008. augusztus 29.

(A 10 hektár erősen vagy 20 hektár közepesen veszélyeztetett erdőterületet kezelők listája)

D-ABAÚJ-ZEMPLÉN MEGYE

Gazdálkodó		Hely	Erdőtüze	
			össze	Erős
	Cím		ebből	veszélyeztetett
		Gazdálkodó összesen:		
IX KFT	3900 SZERENCSE ERZSÉBET U. 1.	1860 Sajópüspöki		22
		Gazdálkodó összesen:		22
OTELEKES MEZŐGAZDASÁGI	1173 BUDAPEST CINKOTAI U. 2/1.	1699 Szuhogy		9
		Gazdálkodó összesen:		9
MATERM KFT.	3521 Miskolc Pf.:1.	1832 Harsány		2
		1771 Kisgyőr		2
		Gazdálkodó összesen:		4
system Kft	2053 Herceghalom Gesztenyés u.3.	1850 Csokvaomány		48
		1751 Uppony		4
		Gazdálkodó összesen:		52
T Kft.	6400 Kiskunhalas Mátyás tér 3.	1612 Fáj		
		Gazdálkodó összesen:		
cia Kft.	1051 Budapest Arany J. u. 17.	1675 Hangács		25
		Gazdálkodó összesen:		25
gkút- Makkoshotyka Erdőszövet-	3958 HERCEGKÚT PETŐFI U. 220.	1533 Makkoshotyka		1
		1901 Sárospatak		3
		Gazdálkodó összesen:		4
CI MG ÉS SZOLGÁLTATÓ	3895 GÖNC RÁKÓCZI U. 66.	1560 Fony		4

Egyszerűsített tűzvédelmi terv készítésére kötelezett gazdálkodók köre

2008. augusztus 29.

(A 10 hektár erősen vagy 20 hektár közepesen veszélyeztetett erdőterületet kezelők listája)

D-ABAÚJ-ZEMPLÉN MEGYE

Gazdálkodó		Hely	Erdőtűzveszélyeztetett erdőterület	
			ebből	Erősen veszélyeztetett
		1561 Gönc		10
		1567 Göncruszka		3
		Gazdálkodó összesen:		18
E MG. IP. ÉS KER. SZÖV.	3896 TELKIBÁNYA PETŐFI U. 13 .	1564 Telkibánya		49
		Gazdálkodó összesen:		49
CSALI FALUSZÖVETKEZET	3855 FANCSAL RÁKÓCZI U.79.	1637 Fancsal		17
		Gazdálkodó összesen:		17
ntus Mg. Kft	3812 HOMROGD Rákóczi u. 70/A.	1649 Homrogd		8
		1677 Irota		
		1658 Monaj		6
		1660 Nyésta		
		Gazdálkodó összesen:		14
ADAT MG. SZÖV.	3809 SELYEB Központi telep (Külterület)	1628 Abaújszolnok		2
		1664 Selyeb		2
		Gazdálkodó összesen:		4
SA SZÖV.	3756 PERKUPA KÖZPONTI TELEP	1686 Alsótelekes		22
		1717 Perkupa		24
		1721 Szőlősardó		
		Gazdálkodó összesen:		47

Egyszerűsített tűzvédelmi terv készítésére kötelezett gazdálkodók köre

2008. augusztus 29.

(A 10 hektár erősen vagy 20 hektár közepesen veszélyeztetett erdőterületet kezelők listája)

D-ABAÚJ-ZEMPLÉN MEGYE

Gazdálkodó		Hely	Erdőtüze	
			össze	Erős
	Cím		ebből	veszélyeztetett
AGRÁR ZRT	3653 SAJÓPÜSPÖKI KOSSUTH U. 36.	1860 Sajópüspöki		3
		Gazdálkodó összesen:		3
SIEMERE ÉS VIDÉKE ERDŐSZÖV.	3866 SZEMERE FŐ ÚT 89.	1624 Szemere		11
		Gazdálkodó összesen:		11
ERDŐ-97 ERD. ÉS VAD. SZÖV.	3825 DEBRÉTE PETŐFI U. 44.	1682 Rakaca		6
		Gazdálkodó összesen:		6
GYESBÉRC ERDŐSZÖV.	3937 KOMLÓSKA RÁKÓCZI ÚT 107.	1532 Komlóska		36
		Gazdálkodó összesen:		36
ERDŐBÉNYEI EBT.	3932 ERDŐBÉNYE KOSSUTH U. 42.	1577 Erdőbénye		89
		Gazdálkodó összesen:		89
ERDŐBÉNYEI EBT.	3989 MIKÓHÁZA SZABADSÁG ÚT 26.	1546 Mikóháza		39
		1558 Vilyvitány		
		Gazdálkodó összesen:		39
ERDŐBÉNYEI EBT.	3768 HIDVÉGARDÓ TORNAI ÚT 69.	1709 Tornabarakony		3
		Gazdálkodó összesen:		3
ERDŐBÉNYEI EBT.	3722 FELSŐKELECSÉNY Szabadság u.1.	1688 Felsőkelecsény		14
		Gazdálkodó összesen:		14
ERDŐBÉNYEI EBT.	3751 SZENDRŐLÁD ADY E. U. 35.	1697 Szendrőlád		13
		Gazdálkodó összesen:		13
ERDŐBÉNYEI EBT.	3786 IROTA PETŐFI ÚT 66.	1677 Irota		8

Egyszerűsített tűzvédelmi terv készítésére kötelezett gazdálkodók köre

2008. augusztus 29.

(A 10 hektár erősen vagy 20 hektár közepesen veszélyeztetett erdőterületet kezelők listája)

D-ABAÚJ-ZEMPLÉN MEGYE

Gazdálkodó		Hely	Erdőtüze	
			össze	Erős
Cím			ebből	veszélyeztetett
		Gazdálkodó összesen:		86
DRŐI EBT.	1051 Budapest 05. ker. Arany J. u. 17. 1/13.	1696 Szendrő		86
		Gazdálkodó összesen:		86
Y-GERGELYHEGYI EBT.	3994 Bózsva Esze Tamás u. 49.	1560 Fony		
		Gazdálkodó összesen:		
ŐSARDÓ EBT.	3757 SZŐLŐSARDÓ SZÉCHENYI U. 23.	1686 Alsótelekes		8
		1721 Szőlősardó		
		Gazdálkodó összesen:		8
EKFEJI EBT.	3941 Vámosújfalú Kossuth u. 70.	1529 Háromhuta		
		Gazdálkodó összesen:		
D ERDŐ EBT.	3950 Sárospatak Zrínyi M. u. 13.	1689 Felsőnyárád		4
		Gazdálkodó összesen:		4
Ó ERDŐ EBT.	3721 FELSŐNYÁRÁD DÓZSA GY. U. 16.	1689 Felsőnyárád		0
		Gazdálkodó összesen:		0
YTARKÓ EBT.	4030 DEBRECEN CSER U. 28.	1748 Sajóivánka		43
		Gazdálkodó összesen:		43
ÚJSZÁNTÓI NAGYMURGAI EBT.	3881 ABAÚJSZÁNTÓ BÉKE ÚT 65.	1580 Abaújszántó		5

Egyszerűsített tűzvédelmi terv készítésére kötelezett gazdálkodók köre

2008. augusztus 29.

(A 10 hektár erősen vagy 20 hektár közepesen veszélyeztetett erdőterületet kezelők listája)

D-ABAÚJ-ZEMPLÉN MEGYE

Gazdálkodó		Hely	Erdőtüze	
			össze	Erős
	Cím		ebből	veszélyeztetett
		Gazdálkodó összesen:		
NYFALVI EBT.	3600 ÓZD ISTENMEZŐ U. 35	1742 Serényfalva		8
		Gazdálkodó összesen:		8
ÉKFEJ EBT	3950 Sárospatlak Arany J. u. 102.	1538 Erdőhorváti		8
		Gazdálkodó összesen:		8
CSKAI EBT.	4033 Debrecen Gábor Áron u. 25.	1758 Alacska		6
		Gazdálkodó összesen:		6
VELEZDI EBT.	3656 SAJÓVELEZD RÁKÓCZI U. 10.	1750 Sajóvelezd		14
		Gazdálkodó összesen:		14
AKI NAGYVÖLGYESI EBT.	3780 DAMAK SZABADSÁG U 3.	1672 Damak		10
		Gazdálkodó összesen:		10
OGÓ EBT.	3780 DAMAK SZABADSÁG U. 1.	1675 Hangács		6
		Gazdálkodó összesen:		6
NA PUSZTAI EBT.	3776 RADOSTYÁN RÁKÓCZI U. 28.	1759 Kondó		4
		Gazdálkodó összesen:		4
HAFŐI ERDŐMŰVELŐ EBT.	3654 BÁNRÉVE JÓZSEF A. U. 4.	1730 Szuhafő		54
		Gazdálkodó összesen:		54
ŐVADÁSZI 06/1 EBT.	3814 FELŐVADÁSZ PETŐFI U. 8/B	1640 Felsővadász		34
		Gazdálkodó összesen:		34
ŐNYÁRÁDI TÖLGY EBT.	3721 FELŐNYÁRÁD PETŐFI ÚT 6.	1689 Felsőnyárád		8

Egyszerűsített tűzvédelmi terv készítésére kötelezett gazdálkodók köre

2008. augusztus 29.

(A 10 hektár erősen vagy 20 hektár közepesen veszélyeztetett erdőterületet kezelők listája)

D-ABAÚJ-ZEMPLÉN MEGYE

Gazdálkodó		Hely	Erdőtüze	
			össze	Erős
	Cím		ebből	veszélyeztetett
		Gazdálkodó összesen:		8
KELEMÉR-HEGYESHEGY EBT.	3728 KELEMÉR TOMPA ÚT 17.	1738 Kelemér		
		Gazdálkodó összesen:		
ABOD GÖRÖG EBT.	3753 ABOD KOSSUTH U. 1.	1668 Abod		
		Gazdálkodó összesen:		
BODROGKISFALUD KE-VÖLGYI EBT.	3932 ERDŐBÉNYE KOSSUTH ÚT 45.	1902 Bodrogkisfalud		
		Gazdálkodó összesen:		
VARBÓ KE-OLDAL EBT.	3700 KAZINCBARCIKA BUDAI NAGY ANTAL U. 24.	1768 Varbó		11
		Gazdálkodó összesen:		11
KONDÓ KE-OLDAL EBT.	3778 VARBÓ SZEMERE ÚT 28.	1759 Kondó		
		Gazdálkodó összesen:		
KONDÓ KE-OLDAL DÓI HARICA EBT.	3775 Kondó Szabadásg u. 1.	1759 Kondó		7
		Gazdálkodó összesen:		7
BOLDVA KE-OLDAL NYERGES EBT.	3529 MISKOLC PERCEL MÓR U. 2.	1670 Boldva		5
		Gazdálkodó összesen:		5
TÁLLYA KE-OLDAL EBT.	3907 TÁLLYA GESZTENYE SOR 19.	1586 Tállya		63
		Gazdálkodó összesen:		63
MISKOLC KE-OLDAL EBT.	3532 MISKOLC VIRÁG U. 2.	1769 Miskolc		49
		Gazdálkodó összesen:		49
DÉDESTAPOLCSÁNYI KE-OLDAL EBT.	3643 DÉDESTAPOLCSÁNYI PETŐFI U.	1753 Dédestapolcsány		

Egyszerűsített tűzvédelmi terv készítésére kötelezett gazdálkodók köre

2008. augusztus 29.

(A 10 hektár erősen vagy 20 hektár közepesen veszélyeztetett erdőterületet kezelők listája)

D-ABAÚJ-ZEMPLÉN MEGYE

Gazdálkodó	Cím	Hely	Erdőtüze	
			össze	Erős
			ebből	veszélyeztetett
	78.			
		Gazdálkodó összesen:		
LYHEGYI EBT.	3528 MISKOLC Sík u. 23.	1765 Sajókeresztúr		14
		Gazdálkodó összesen:		14
ORÓCZY EBT.	3636 Vadna Bajcsy Zs. u. 1.	1748 Sajóivánka		
		1752 Vadna		11
		Gazdálkodó összesen:		11
VASI EBT.	3825 RAKACA PETŐFI U. 107.	1682 Rakaca		19
		1665 Szászfa		12
		Gazdálkodó összesen:		31
TAFALUI EBT.	3995 PUSZTAFALU FŐ U. 18.	1552 Füzérkajata		2
		1557 Pusztafalu		22
		Gazdálkodó összesen:		24
ÖLGYESI EBT.	3800 SZIKSZÓ KASSAI U. 10.	1677 Irota		7
		Gazdálkodó összesen:		7
ACKÓI EBT.	3735 FELSŐTELEKES FŐ U. 61.	1690 Felsőtelekes		56
		1728 Kánó		12
		Gazdálkodó összesen:		69
ÖRSZÖLÖSI EBT.	3728 GÖMÖRSZÖLŐS KASSAI U. 3.	1726 Gömörszőlős		8
		Gazdálkodó összesen:		8

Egyszerűsített tűzvédelmi terv készítésére kötelezett gazdálkodók köre

2008. augusztus 29.

(A 10 hektár erősen vagy 20 hektár közepesen veszélyeztetett erdőterületet kezelők listája)

D-ABAÚJ-ZEMPLÉN MEGYE

Gazdálkodó	Cím	Hely	Erdőtűzveszélyeztetett erdőterület	
			ebből	Erősen veszélyeztetett
ABAÚJSZÁNTÓ KRAKKO ÖBIRTOKOSSÁGI T.	3881 Abaújszántó Béke u 12	1580 Abaújszántó		17
		Gazdálkodó összesen:		17
GAGYBÁTORI EBT.	3813 KUPA RÁKÓCZI U.3.	1673 Gagybátor		
		Gazdálkodó összesen:		
ALSÓSZUHA-GÖMÖRI EBT.	3726 ZÁDORFALVA SZABADSÁG ÚT 7.	1725 Alsószuha		49
		1732 Zádorfalva		30
		Gazdálkodó összesen:		79
NAGYHUTAI EBT.	3994 NAGYHUTA PETŐFI U. 22.	1534 Nagyhuta		
		Gazdálkodó összesen:		
HÁROMHUTA ÉCI VOLT URBÉRESEK EBT.	3871 Méra FŐ U. 109.	1529 Háromhuta		
		1540 Regéc		
		Gazdálkodó összesen:		
KISHUTA SOMHEGYI GILEVÁRI EBT	3994 KISHUTA KOSSUTH L. U. 33.	1544 Kishuta		3
		Gazdálkodó összesen:		3
ABODI CSERJÉSI EBT.	3753 ABOD MAGYAR U. 32	1668 Abod		
		Gazdálkodó összesen:		
MOGYORÓSKAI EBT.	3893 MOGYORÓSKA FŐ U. 42.	1539 Mogyoróska		36
		Gazdálkodó összesen:		36

Egyszerűsített tűzvédelmi terv készítésére kötelezett gazdálkodók köre

2008. augusztus 29.

(A 10 hektár erősen vagy 20 hektár közepesen veszélyeztetett erdőterületet kezelők listája)

D-ABAÚJ-ZEMPLÉN MEGYE

Gazdálkodó	Cím	Hely	Erdőtüze	
			ebből	Erős
BAFÁK EBT.	3530 MISKOLC Mélyvölgy u. 8.	1730 Szuhafő		
		Gazdálkodó összesen:		
SZUHAFÁ 067/4 EBT	3711 Szirmabesenyő Bessenyei u. 53.	1725 Alsószuha		
		Gazdálkodó összesen:		
PÜSPÖKI EBT.	3653 SAJÓPÜSPÖKI RÁKÓCZI U 15.	1860 Sajópüspöki		
		Gazdálkodó összesen:		
BÓZSVAI I. SZ. EBT.	3994 BÓZSVA ESZE T. ÚT. 34.	1903 Bózsva		
		Gazdálkodó összesen:		
BAFÁK EBT.	3786 LAK KOSSUTH U. 18.	1678 Lak		
		Gazdálkodó összesen:		
PÜSPÖKI EBT.	3905 MONOK KOSSUTH L. U. 2.	1596 Monok		
		Gazdálkodó összesen:		
HÖSTETŐ EBT.	3937 Komlóska Ságvári u. 22.	1529 Háromhuta		
		Gazdálkodó összesen:		
VISZLÓ EBT.	3825 VISZLÓ FŐ ÚT 34.	1713 Viszló		
		Gazdálkodó összesen:		
KELEMÉR EBT.	3728 KELEMÉR TOMPA M. U. 34.	1738 Kelemér		
		Gazdálkodó összesen:		
PUTNOK-VÖLGYI EBT.	3630 PUTNOK ZRÍNYI U. 4.	1739 Putnok		
		Gazdálkodó összesen:		

Egyszerűsített tűzvédelmi terv készítésére kötelezett gazdálkodók köre

2008. augusztus 29.

(A 10 hektár erősen vagy 20 hektár közepesen veszélyeztetett erdőterületet kezelők listája)

D-ABAÚJ-ZEMPLÉN MEGYE

Gazdálkodó	Cím	Hely	Erdőtűzveszélyeztetett erdőterület	
			ebből	Erősen veszélyeztetett
IC EBT.	3769 TORNASZENTJAKAB PETŐFI U. 3.	1712 Tornaszentjakab		38
		Gazdálkodó összesen:		38
YVÖLGY EBT.	3860 ENCS Akácós u. 29.	1613 Fulókércs		25
		Gazdálkodó összesen:		25
KEHÁZA EBT.	3768 BECSKEHÁZA FŐ U. 41.	1700 Beckskeháza		13
		Gazdálkodó összesen:		13
ERVÁRI EBT.	3996 FÜZÉR RÁKÓCZI U. 2.	1551 Füzér		14
		Gazdálkodó összesen:		14
RA EBT.	3907 TÁLLYA GESZTENYESOR 19.	1596 Monok		15
		Gazdálkodó összesen:		15
MÁR KÖZSÉGI EBT	3795 NYOMÁR SZABADSÁG U. 45.	1681 Nyomár		9
		Gazdálkodó összesen:		9
LA EBT.	3529 MISKOLC ADLER K.U. 49	1727 Imola 1728 Kánó		32
		Gazdálkodó összesen:		32
AKONYI EBT	3765 TORNABARAKONY DÓZSA GY. ÚT 3.	1709 Tornabarakony		64
		Gazdálkodó összesen:		64
Y SZAVA EBT.	3980 SÁTORALJAÚJHELY KAZINCZY U. 2. 1/5.	1901 Sárospatak		3

Egyszerűsített tűzvédelmi terv készítésére kötelezett gazdálkodók köre

2008. augusztus 29.

(A 10 hektár erősen vagy 20 hektár közepesen veszélyeztetett erdőterületet kezelők listája)

D-ABAÚJ-ZEMPLÉN MEGYE

Gazdálkodó		Hely	Erdőtüze	
			ebből	Erősveszélyes
Gazdálkodó összesen:				
KÖVÖLGYI ERDŐBIRTOKOSSÁGI SULAT	3765 TORNASZENTANDRÁS HU- NYADI U. 7.	1711 Tornaszentandrás		3
Gazdálkodó összesen:				
ÓHÁZI EBT	3989 MIKÓHÁZA SZABADSÁG U. 97/A.	1546 Mikóháza		17
Gazdálkodó összesen:				
OMÚTI EBT	3643 DÉDESTAPOLCSÁNY TÁNCICS ÚT 10.	1753 Dédestapolcsány		13
Gazdálkodó összesen:				
ÓREGMECI EBT	3989 ALSÓREGMEC SZABADSÁG U. 22.	1528 Alsóregmec		25
Gazdálkodó összesen:				
KÓ ÉS KÖRNYÉKE EBT.	3881 BASKÓ FŐ ÚT. 43.	1537 Baskó		22
Gazdálkodó összesen:				
KÖVÖLGYI FEHÉR AKÁC EBT.	3518 MISKOLC CSAJKOVSKIJ U. 60.	1769 Miskolc		19
Gazdálkodó összesen:				
ESVÁRI BERTALAN	3752 SZENDRŐ LENKEI U. 4.	1674 Galvács 1696 Szendrő		14
Gazdálkodó összesen:				
ás Antal	4030 Debrecen Böszörményi u. 68. 3/310.	1793 Sajóhídvég		16

Egyszerűsített tűzvédelmi terv készítésére kötelezett gazdálkodók köre

2008. augusztus 29.

(A 10 hektár erősen vagy 20 hektár közepesen veszélyeztetett erdőterületet kezelők listája)

D-ABAÚJ-ZEMPLÉN MEGYE

Gazdálkodó		Hely	Erdőtüze		
			erdőte		
Cím			ebből	Erős	
				veszélyeztetett	
		Gazdálkodó összesen:			
...vai László	3896 Gönc Dózsa Gy. u. 8.	1561 Gönc		12	
		Gazdálkodó összesen:			12
...YINÉ SZÉKELY KLÁRA	3519 MISKOLC GÖRÖMBÖLYI U. 50/A	1755 Nekézseny		30	
		Gazdálkodó összesen:			30
...LA LÁSZLÓ	3860 Encs Akácos u. 29.	1633 Csenyéte		39	
		1704 Debréte		44	
		1640 Felsővadász		9	
		1622 Pusztaradvány		1	
		1682 Rakaca			
		1683 Rakacaszend		2	
		Gazdálkodó összesen:			98
...PECZ ISTVÁN	3863 SZALASZEND József Attila u. 4./A	1612 Fáj		8	
		1623 Szalaszend		8	
		Gazdálkodó összesen:			8
...k Csaba	3700 Kazincbarcika Egressy u. 45. 2/1.	1699 Szuhogy		17	
		Gazdálkodó összesen:			17
...Imre	4220 Hajdúböszörmény Polgári út 51	1674 Galvács		1	
		1696 Szendrő		1	
		Gazdálkodó összesen:			1

Egyszerűsített tűzvédelmi terv készítésére kötelezett gazdálkodók köre

2008. augusztus 29.

(A 10 hektár erősen vagy 20 hektár közepesen veszélyeztetett erdőterületet kezelők listája)

D-ABAÚJ-ZEMPLÉN MEGYE

Gazdálkodó		Hely	Erdőtüze	
			erdőte	
Cím			ebből	Erős
				veszélyeztetett
VÁNSZKI BÉLA	3825 RAKACA PETŐFI U. 76.	1682 Rakaca		1
		Gazdálkodó összesen:		1
KUS BALÁZS	3834 Detek Petőfi u. 35.	1635 Detek		11
		1612 Fáj		3
		Gazdálkodó összesen:		15
ÁZY GYÖRGY	3860 ENCS EMŐDI D. U. 21.	1611 Büttös		1
ÁZY GYÖRGY	3860 ENCS EMŐDI D. U. 21.	1612 Fáj		
		1613 Fulókércs		0
		1618 Hidasnémeti		
		1651 Kány		11
		1661 Pamlény		3
		1662 Percse		10
		1622 Pusztaradvány		
		Gazdálkodó összesen:		26
OLAI ISTVÁN	3769 TORNASZENTJAKAB PETŐFI U. 3.	1704 Debréte		
		1661 Pamlény		10
		1712 Tornaszentjakab		10
		Gazdálkodó összesen:		10
PIN JÁNOS	3860 ENCS ARNY J. ÚT 56.	1643 Gadna		15
		1673 Gagybátor		3

Egyszerűsített tűzvédelmi terv készítésére kötelezett gazdálkodók köre

2008. augusztus 29.

(A 10 hektár erősen vagy 20 hektár közepesen veszélyeztetett erdőterületet kezelők listája)

D-ABAÚJ-ZEMPLÉN MEGYE

Gazdálkodó		Hely	Erdőtüze	
			ebből	Erős
Cím			össze	veszélyeztetett
		Gazdálkodó összesen:		19
TÉNYI ENDRE	2081 PILISCSABA ZAJNÁTHEGYI U. 30.	1755 Nekézseny		48
		Gazdálkodó összesen:		48
ZEFKÓ ISTVÁN	3860 ENCS VÁCI MIHÁLY ÚT 33.	1615 Hernádpetri 1619 Litka		20 8
		Gazdálkodó összesen:		29
H ANDRÁS	3877 TORNOSNÉMETI FŐ ÚT 34.	1625 Tornosnémeti		27
		Gazdálkodó összesen:		27
YERES JÁNOS	3885 BOLDOGKŐVÁRALJA KOS-SUTH U. 3.	1574 Abaújkér		2
YERES JÁNOS	3885 BOLDOGKŐVÁRALJA KOS-SUTH U. 3.	1575 Boldogkőújfalú		12
		Gazdálkodó összesen:		14
DROS ISTVÁN ÉS TSAI	3765 Tornaszentandrás HUNYADI U. 26.	1709 Tornabarakony		25
		Gazdálkodó összesen:		25
OVSZKI ZSOLT	3907 TÁLLYA Gesztenyesor u. 19.	1581 Bodrogkeresztúr 1596 Monok		24 24
		Gazdálkodó összesen:		24
UCZ DEZSŐ	4400 NYÍREGYHÁZA Jókai u. 2.	1577 Erdőbénye 1568 Hejce		37 8

Egyszerűsített tűzvédelmi terv készítésére kötelezett gazdálkodók köre

2008. augusztus 29.

(A 10 hektár erősen vagy 20 hektár közepesen veszélyeztetett erdőterületet kezelők listája)

D-ABAÚJ-ZEMPLÉN MEGYE

Gazdálkodó		Hely	Erdőtüze	
			ebből	Erős
Cím			össze	veszélyeztetett
		Gazdálkodó összesen:		45
BUK IMRE	3424 KÁCS FŐ U. 79.	1837 Tibolddaróc		30
		Gazdálkodó összesen:		30
É BÉLÁNÉ	3554 BÜKKARANYOS Báthori u. 11.	1829 Bükkaranyos		1
		Gazdálkodó összesen:		1
ÓCZKI ILLÉS	3874 PUSZTARADVÁNY Kossuth u. 39.	1622 Pusztaradvány		12
		Gazdálkodó összesen:		12
YAR PÉTERNÉ	3646 NEKÉZSENY Vörösmarty u. 26.	1755 Nekézseny		16
		Gazdálkodó összesen:		16
GDI LÁSZLÓ	3529 MISKOLC FARKAS JENŐ U. 21.	1580 Abaújszántó		4
		Gazdálkodó összesen:		4
LYI ILONA	3526 MISKOLC EPERJESI ÚT 17.	1832 Harsány		12
		Gazdálkodó összesen:		12
DRÁK BÉLA	3433 NYÉKLÁDHÁZA ADY E. U. 68 SZ.	1829 Bükkaranyos		
		Gazdálkodó összesen:		
S SÁNDORNÉ	3300 EGER KATONA TÉR 1. 4/4.	1755 Nekézseny		23
		Gazdálkodó összesen:		23
NA ZOLTÁN	3729 SERÉNYFALVA KOSSUTH U. 62.	1742 Serényfalva		6
		Gazdálkodó összesen:		6
ADI GYÖRGY	3642 BÁNHORVÁTI CSOKONAI U. 12.	1743 Bánhorvái		1

Egyszerűsített tűzvédelmi terv készítésére kötelezett gazdálkodók köre

2008. augusztus 29.

(A 10 hektár erősen vagy 20 hektár közepesen veszélyeztetett erdőterületet kezelők listája)

D-ABAÚJ-ZEMPLÉN MEGYE

Gazdálkodó		Hely	Erdőtüze	
			össze	Erős
Cím			ebből	veszélyeztetett
		Gazdálkodó összesen:		
ZOLTÁN	3780 Edelény Borsodi u. 13.	1676 Hegymeg 1677 Irota 1679 Ládbesenyő 1678 Lak		
		Gazdálkodó összesen:		
ÁCS GYULA	3780 EDELÉNY ÚJ VILÁG U. 24.	1687 Edelény		
		Gazdálkodó összesen:		
NISZLÓ B. JÁNOS	3643 DÉDESTAPOLCSÁNY RÁKÓCZI U. 18.	1753 Dédestapolcsány		
		Gazdálkodó összesen:		
ÁK IMRE	3877 TORNYOSNÉMETI FŐ ÚT 3.	1625 Tornyosnémeti		
		Gazdálkodó összesen:		
SONYI LÁSZLÓ	3412 BOGÁCS ALKOTMÁNY U. 87.	1643 Gadna		
		Gazdálkodó összesen:		
VIN FERENC	3795 Hangács Simon-völgy tanya	1675 Hangács		
		Gazdálkodó összesen:		
ER KRISZTIÁN	3814 FELSŐVADÁSZ PETŐFI U. 8.	1640 Felsővadász 1643 Gadna		
		Gazdálkodó összesen:		
ALECZ TIBOR	3849 FORRÓ ADY E. U. 50.	1631 Baktakék		

Egyszerűsített tűzvédelmi terv készítésére kötelezett gazdálkodók köre

2008. augusztus 29.

(A 10 hektár erősen vagy 20 hektár közepesen veszélyeztetett erdőterületet kezelők listája)

D-ABAÚJ-ZEMPLÉN MEGYE

Gazdálkodó		Hely	Erdőtüze		
			erdőterület		
Cím		Hely	ebből	összesen	
				Erősveszélyeztetett	
		1633 Csenyéte		6	
		1644 Gagyapáti		4	
		Gazdálkodó összesen:		11	
YEI LAJOS	4440 TISZAVASVÁRI SOMOGYI B. U. 8.	1513 Olaszliszka			
		Gazdálkodó összesen:			
USZ JÁNOSNÉ	3768 HIDVÉGARDÓ ARANY JÁNOS U. 7.	1705 Hidvégardó			
		Gazdálkodó összesen:			
SZ LÁSZLÓ	3932 ERDŐBÉNYE HUNYADI U. 18.	1902 Bodrogkiszfalud		26	
		Gazdálkodó összesen:		26	
NA LÁSZLÓ	3645 MÁLYINKA MUNKÁCSY U. 1.	1850 Csokvaomány		18	
		1771 Kisgyőr		14	
		Gazdálkodó összesen:		33	
ENSZKI CSABA	3908 RÁTKA KOSSUTH U. 7	1600 Rátka		11	
		Gazdálkodó összesen:		11	
ÁRPÁD	3800 Szikszó Mátyás király út 31.	1660 Nyésta		13	
		Gazdálkodó összesen:		13	
RKA LÁSZLÓ	3800 SZIKSZÓ BARTÓK B. U. 9	1660 Nyésta		5	
		Gazdálkodó összesen:		5	
VAY JÁNOS	3902 Szerencs-Ond FŐ U. 47.	1537 Baskó		5	

Egyszerűsített tűzvédelmi terv készítésére kötelezett gazdálkodók köre

2008. augusztus 29.

(A 10 hektár erősen vagy 20 hektár közepesen veszélyeztetett erdőterületet kezelők listája)

D-ABAÚJ-ZEMPLÉN MEGYE

Gazdálkodó		Hely	Erdőtüze	
			ebből	Erősveszélyeztetett
		1602 Szerencs		4
		Gazdálkodó összesen:		10
...sák László	3994 Pálháza Ipartelep u. 3.	1528 Alsóregmec		44
		1545 Kovácsvágás		
		1546 Mikóháza		
		1556 Nyíri		3
		1547 Pálháza		1
		1519 Sátoraljaújhely		2
		Gazdálkodó összesen:		51
...UK VIKTOR	1174 BUDAPEST BAROSS U. 49	1733 Zubogy		6
		Gazdálkodó összesen:		6
...SÁNDOR	2100 GÖDÖLLŐ TESTVÉR VÁROSOK U. 38	1631 Baktakék		
...SÁNDOR	2100 GÖDÖLLŐ TESTVÉR VÁROSOK U. 38	1507 Karcsa		
...SÁNDOR	2100 GÖDÖLLŐ TESTVÉR VÁROSOK U. 38	1619 Litka		15
		Gazdálkodó összesen:		15
...RÉNÉ DR. KOSZTYÓ MARGIT	1029 BUDAPEST HÍMES U. 21/B	1707 Martonyi		4
		1901 Sárospatak		5
		Gazdálkodó összesen:		9

Egyszerűsített tűzvédelmi terv készítésére kötelezett gazdálkodók köre

2008. augusztus 29.

(A 10 hektár erősen vagy 20 hektár közepesen veszélyeztetett erdőterületet kezelők listája)

D-ABAÚJ-ZEMPLÉN MEGYE

Gazdálkodó		Hely	Erdőtüze	
			erdőterület	
Cím			ebből	Erősveszélyeztetett
Ózdi Szabolcs	4400 Nyíregyháza Ószőlő út 109. I/4.	1579 Sima		27
		Gazdálkodó összesen:		27
ZKÓ ATTILA	3561 FELSŐZSOLCA KERTEKALJA U. 55.	1612 Fáj		23
		Gazdálkodó összesen:		23
z Ferenc	3780 Edelény Mátyás király u. 12.	1682 Rakaca		9
		Gazdálkodó összesen:		9
Sándor	3600 Ózd Szabó L. utca 2.	1829 Bükkaranyos 1850 Csokvaomány 1726 Gömörszőlős		3 0 10
		Gazdálkodó összesen:		14
István	4030 Debrecen Vécsey utca 47.	1693 Kurityán		
		Gazdálkodó összesen:		
Erzsébet	4400 Nyíregyháza Óvoda u. 4. fsz. 4.	1670 Boldva		16
		Gazdálkodó összesen:		16
R LÁSZLÓ ISTVÁN	3530 Miskolc Arnóti sor 115.	1630 Aszaló 1611 Büttös 1594 Megyaszó		5 5 5
		Gazdálkodó összesen:		10
ga István	9029 Győr Körkemence u. 9.	1744 Borsodbóta 1749 Sajómercse		14 1

Egyszerűsített tűzvédelmi terv készítésére kötelezett gazdálkodók köre

2008. augusztus 29.

(A 10 hektár erősen vagy 20 hektár közepesen veszélyeztetett erdőterületet kezelők listája)

D-ABAÚJ-ZEMPLÉN MEGYE

Gazdálkodó		Hely	Erdőtüze	
			erdőte	
Cím		Hely	ebből	Erős
				Hely
		Gazdálkodó összesen:		
Ütki Mezőgazdasági Kft.	3556 Kisgyőr Hársasbérc u. 2.	1829 Bükkaranyos		
		1771 Kisgyőr		33
		Gazdálkodó összesen:		33
ZEGHY JÓZSEF	3526 MISKOLC Szrog Sámuel u. 32.	1798 Sajóvámos		20
		Gazdálkodó összesen:		20
ÁRPÁD	1141 BUDAPEST ÜRMÉNY U. 17.	1773 Alsóvadász		40
		Gazdálkodó összesen:		40
IMRE	3532 MISKOLC KUTYOR VÖLGY U. 7.	1756 Sáta		11
		Gazdálkodó összesen:		11
RAI TIBOR	3752 SZENDRŐ MARX TÉR. 29.	1690 Felsőtelekes		7
RAI TIBOR	3752 SZENDRŐ MARX TÉR. 29.	1680 Meszes		11
		1695 Rudabánya		7
		Gazdálkodó összesen:		25
RI LAJOSNÉ	3556 KISGYŐR KOSSUTH ÚT 20.	1771 Kisgyőr		40
		Gazdálkodó összesen:		40
A BEÁTA	3423 TIBOLDDARÓC KOSSUTH U. 2/C	1833 Kács		
		Gazdálkodó összesen:		
SÁNDOR	3425 SÁLY KOSSUTH U. 5/A.	1828 Borsodgeszt		36
		Gazdálkodó összesen:		36

Egyszerűsített tűzvédelmi terv készítésére kötelezett gazdálkodók köre

2008. augusztus 29.

(A 10 hektár erősen vagy 20 hektár közepesen veszélyeztetett erdőterületet kezelők listája)

D-ABAÚJ-ZEMPLÉN MEGYE

Gazdálkodó		Hely	Erdőtüze	
			ebből	Erős
Cím			össze	veszélyeztetett
CSISZ ISTVÁN	3836 BAKTAKÉK PETŐFI ÚT 1/A	1631 Baktakék		11
		Gazdálkodó összesen:		11
OLY JÁNOS	3837 FELSŐGAGY VÖRÖSMARTY U. 2.	1639 Felsőgagy		24
		Gazdálkodó összesen:		24
NÁR GYÖRGY	6722 SZEGED DÁNI U. 15.	1695 Rudabánya		14
		Gazdálkodó összesen:		14
UCZNÉ DR TISZA KATALIN	4400 NYÍREGYHÁZA VIETORISZ U. 11.	1539 Mogyoróska		16
		Gazdálkodó összesen:		16
BONYA JÁNOS	3776 RADOSTYÁN RÁKÓCZI U. 30.	1759 Kondó		3
		1761 Radostyán		3
		1766 Sajólászlófalva		19
		1768 Varbó		24
		Gazdálkodó összesen:		19
THA ZOLTÁN	3535 MISKOLC KURUCZ U. 63. X/1.	1670 Boldva		24
		Gazdálkodó összesen:		24
LAI BÉLA	3812 HOMROGD KOSSUTH ÚT 161.	1662 Percse		24
		Gazdálkodó összesen:		24
ÁCS ANDRÁS	3561 FELSŐZSOLCA MÁTYÁS KI-RÁLY U. 22.	1651 Kány		20

Egyszerűsített tűzvédelmi terv készítésére kötelezett gazdálkodók köre

2008. augusztus 29.

(A 10 hektár erősen vagy 20 hektár közepesen veszélyeztetett erdőterületet kezelők listája)

D-ABAÚJ-ZEMPLÉN MEGYE

Gazdálkodó		Hely	Erdőtüze	
			össze	Erős
Cím			ebből	veszélyeztetett
		Gazdálkodó összesen:		20
RICZA LAJOSNÉ	3836 BAKTAKÉK KOSSUTH U. 28.	1612 Fáj		12
		Gazdálkodó összesen:		12
RICZA BALÁZS	3836 BAKTAKÉK RÁKÓCZI U. 45.	1628 Abaújszolnok 1631 Baktakék		11
		Gazdálkodó összesen:		11
ári István Lajos	3811 Alsóvadász Kossuth u. 30.	1773 Alsóvadász		16
		Gazdálkodó összesen:		16
LAI ISTVÁN	3800 SZIKSZÓ DEÁK F. U. 41.	1662 Perecse		12
		Gazdálkodó összesen:		12
ORA ZSOLT	2600 Sződliget Déli út 10.	1850 Csokvaomány		5
		Gazdálkodó összesen:		5
ATOS JÁNOS	3874 HERNÁDVÉCSE KOSSUTH U. 34.	1617 Hernádvécse		42
		Gazdálkodó összesen:		42
BIN ILDIKÓ	3900 SZERENCSE PÉLDÁNYKERT KÖZ 1.	1595 Mezőzombor		
		Gazdálkodó összesen:		
GÁBOR	3941 VÁMOSÚJFALU KOSSUTH ÚT 94.	1595 Mezőzombor 1524 Vámosújfalu		
		Gazdálkodó összesen:		

Egyszerűsített tűzvédelmi terv készítésére kötelezett gazdálkodók köre

2008. augusztus 29.

(A 10 hektár erősen vagy 20 hektár közepesen veszélyeztetett erdőterületet kezelők listája)

D-ABAÚJ-ZEMPLÉN MEGYE

Gazdálkodó		Hely	Erdőtűzveszélyeztetett erdőterület	
			ebből	Erősen veszélyeztetett
ATALOS ERNŐ	3780 LÁDBESENYŐ RÁKÓCZI U. 85.	1679 Ládbesenyő		11
		Gazdálkodó összesen:		11
TUS JÓZSEF	3636 SAJÓGALGÓC RÁKÓCZI U. 62.	1740 Sajógalgóc		12
		Gazdálkodó összesen:		12
Y ISTVÁN	3574 Böcs József A. u. 12.	1582 Szegi		
		Gazdálkodó összesen:		
ri Attila	1174 Budapest 17. ker. Szilágyi Dezső u. 65.	1627 Abaújlak		
ri Attila	1174 Budapest 17. ker. Szilágyi Dezső u. 65.	1660 Nyésta		10
		Gazdálkodó összesen:		10
ai Zoltán	4551 Nyíregyháza Friss út 74.	1613 Fulókércs		17
		1624 Szemere		60
		Gazdálkodó összesen:		77
na Investor Kft.	1148 Budapest Lengyel u. 24.	1762 Sajóbáony		
		Gazdálkodó összesen:		
OR-AGRO Kft.	3787 Tomor Kossuth u. 85.	1668 Abod		5
		1678 Lak		
		1667 Tomor		8
		Gazdálkodó összesen:		14
ORMÁNYZAT SAJÓLÁD	3572 Sajólád Ady E. u. 2.	1774 Alsózsolca		10

Egyszerűsített tűzvédelmi terv készítésére kötelezett gazdálkodók köre

2008. augusztus 29.

(A 10 hektár erősen vagy 20 hektár közepesen veszélyeztetett erdőterületet kezelők listája)

D-ABAÚJ-ZEMPLÉN MEGYE

Gazdálkodó		Hely	Erdőtüze	
			erdőterület	
Cím			ebből	Erősen veszélyeztetett
		Gazdálkodó összesen:		10
ny Attila	3795 Nyomár Szabadság út 60.	1670 Boldva		2
		Gazdálkodó összesen:		2
ány András	2083 Solymár Hóvirág u. 36.	1744 Borsodbóta		16
		Gazdálkodó összesen:		16
almi Ágnes	3531 Miskolc Thököly Imre u. 30. VI/4.	1832 Harsány		15
		Gazdálkodó összesen:		15
György	4400 Nyíregyháza Korányi Frigyes u. 161/b	1615 Hernádpetri		3
				4
				2
		Gazdálkodó összesen:		10
m István	7200 Dombóvár Hunyadi tér 32. 3/6	1738 Kelemér		13
		Gazdálkodó összesen:		13
g Lőrinc Erdőbirtokossági Társulat	7634 Pécs Nagyberki út 3.	1901 Sárospatak		46
		Gazdálkodó összesen:		46
László	4400 Nyíregyháza Hősök tere 15. I/5.	1554 Füzéradvány		13
		Gazdálkodó összesen:		13
ó József	3860 Encs Vasút u. 19.	1617 Hernádvécse		13
		Gazdálkodó összesen:		13
t Péter	3711 Szirmabesenyő Akác u. 34.	1768 Varbó		15

Egyszerűsített tűzvédelmi terv készítésére kötelezett gazdálkodók köre

2008. augusztus 29.

(A 10 hektár erősen vagy 20 hektár közepesen veszélyeztetett erdőterületet kezelők listája)

D-ABAÚJ-ZEMPLÉN MEGYE

Gazdálkodó		Hely	Erdőtűzveszélyeztetett erdőterület	
			ebből	Erősen veszélyeztetett
		Gazdálkodó összesen:		15
né Varga Katalin	2014 Csobánka Ady u. 51.	1756 Sáta		21
		Gazdálkodó összesen:		21
án Béla	4146 Újiráz József A. u.20.	1756 Sáta		34
		Gazdálkodó összesen:		34
a János	6400 Kiskunhalas Álmos utca 14.	1745 Kazincbarcika		10
		1695 Rudabánya		2
		Gazdálkodó összesen:		12
s Judit	4842 Gulács Szabadság u. 89.	1756 Sáta		20
		Gazdálkodó összesen:		20
ERŐSEN VESZÉLYEZTETETT ERDŐBIRTOKOSSÁGI TERÜLET				6
		Gazdálkodó összesen:		6
vas Henrik	2024 Kisoroszi Kossuth L. u. 3.	1757 Tardona		
		Gazdálkodó összesen:		
czí Géza	6783 Ásotthalom Felszabadulás u. 56.	1655 Krasznokvajda		
czí Géza	6783 Ásotthalom Felszabadulás u. 56.	1695 Rudabánya		
		Gazdálkodó összesen:		
NIK ISTVÁN	7394 MAGYARHERTELEND BARÁTUR ÚT 16.	1726 Gömörszőlős		14
NIK ISTVÁN	7394 MAGYARHERTELEND	1738 Kelemér		13

Egyszerűsített tűzvédelmi terv készítésére kötelezett gazdálkodók köre

2008. augusztus 29.

(A 10 hektár erősen vagy 20 hektár közepesen veszélyeztetett erdőterületet kezelők listája)

D-ABAÚJ-ZEMPLÉN MEGYE

Gazdálkodó	Cím	Hely	Erdőtüze	
			ebből	Erősveszélyes
	BARÁTUR ÚT 16.			
		Gazdálkodó összesen:		
97 kft	2100 Gödöllő Repülőtér út 9.	1717 Perkupa		28
		Gazdálkodó összesen:		47
Nemzeti Park Igazgatóság	3300 EGER SÁNC U. 6.	1842 Cserépváralja 1844 Tard		10
		Gazdálkodó összesen:		10
VÁSVÁRAD EBT	3348 SZILVÁSVÁRAD EGRI U. 22.	1848 Bükkmogyorósd		17
		Gazdálkodó összesen:		17
TDOMONKOSI EBT	3259 SZENTDOMONKOS István Király u. 24.	1846 Borsodnádásd		
		Gazdálkodó összesen:		
system Szolgáltató és Termelő Kft.	2053 Herceghalom Gesztenyés u. 3.	1845 Arló		17
system Szolgáltató és Termelő Kft.	2053 Herceghalom Gesztenyés u. 3.	1849 Csernely 1852 Járdánháza		5
		Gazdálkodó összesen:		23
ER SÁNDOR	4281 LÉTAVÉRTES CSOKONAI U 12	1845 Arló		20
		Gazdálkodó összesen:		20
HANGONYI EBT	3600 ÓZD VASVÁR U. 27	1856 Hangony		91
		Gazdálkodó összesen:		91
NY EBT	3626 HANGONY RÁKÓCZI U 190	1856 Hangony		52

Egyszerűsített tűzvédelmi terv készítésére kötelezett gazdálkodók köre

2008. augusztus 29.

(A 10 hektár erősen vagy 20 hektár közepesen veszélyeztetett erdőterületet kezelők listája)

D-ABAÚJ-ZEMPLÉN MEGYE

Gazdálkodó		Hely	Erdőtüze	
			össze	Erős
	Cím		ebből	veszélyeztetett
		Gazdálkodó összesen:		52
KAJLA EBT	3600 ÓZD URAJI U 129	1858 Ózd		8
		Gazdálkodó összesen:		8
DOMAHÁZI EBT	3627 DOMAHÁZA PETŐFI U. 9.	1855 Domaháza		52
		Gazdálkodó összesen:		52
OTKAFŐI EBT	3626 HANGONY MOCSOLYÁS TANYA 8	1856 Hangony		8
		Gazdálkodó összesen:		8
KISSIKÁTORI EBT	3627 KISSIKÁTOR SZABADSÁG U 4	1856 Hangony 1857 Kissikátor		35
		Gazdálkodó összesen:		53
KOR-DÜLŐI EBT	3600 ÓZD CENTER U 45	1858 Ózd		15
		Gazdálkodó összesen:		15
ABIKK EBT	3671 BORSODNÁDASD VIRÁG U 6	1846 Borsodnádasd		64
		Gazdálkodó összesen:		64
ÖRNYÉKI EBT	3661 Ózd Győzelem u. 30.	1856 Hangony		18
		Gazdálkodó összesen:		18
VANYICS-VÖLGYE EBT	3663 ARLÓ VANYICS-TANYA 7	1845 Arló		39
		Gazdálkodó összesen:		39
VÁRKONYI ÚJ EBT	3600 ÓZD Mekksei u. 116.	1858 Ózd		12
		Gazdálkodó összesen:		12

Egyszerűsített tűzvédelmi terv készítésére kötelezett gazdálkodók köre

2008. augusztus 29.

(A 10 hektár erősen vagy 20 hektár közepesen veszélyeztetett erdőterületet kezelők listája)

D-ABAÚJ-ZEMPLÉN MEGYE

Gazdálkodó		Hely	Erdőtüze	
			össze	Erős
	Cím		ebből	veszélyeztetett
SA EBT	3626 HANGONY DÓZSA U. 16.	1856 Hangony		16
		Gazdálkodó összesen:		16
ÓI EBT	3600 ÓZD NAGY IMRE U 29	1845 Arló		12
		Gazdálkodó összesen:		12
YORÓSDI EBT	3648 CSERNELY KISSOR U. 1. 6/C	1848 Bükkmogyorósd		20
		Gazdálkodó összesen:		20
KGÚT EBT	3671 BORSODNÁDASD KOSSUTH U. 72.	1846 Borsodnádasd		19
		Gazdálkodó összesen:		19
ÁNHÁZI EBT	3664 JÁRDÁNHÁZA IV. Béla u. 155.	1852 Járdánháza		25
		Gazdálkodó összesen:		25
SZÚI EBT	7100 SZEKSZÁRD GÁRDONYI U 6	1845 Arló		13
		Gazdálkodó összesen:		13
Szabolcsi EBT.	3608 Farkaslyuk Erkel u. 1.	1849 Csernely		6
		Gazdálkodó összesen:		6
AGRO MG ZRT	3412 BOGÁCS KÖVESDI ÚT	1839 Bogács 1841 Cserépfalu 1864 Szomolya		44
		Gazdálkodó összesen:		95
DOS FERENC GYÖRGY	3648 LÉNÁRDDARÓC DÓZSA GY U 40	1848 Bükkmogyorósd		9

Egyszerűsített tűzvédelmi terv készítésére kötelezett gazdálkodók köre

2008. augusztus 29.

(A 10 hektár erősen vagy 20 hektár közepesen veszélyeztetett erdőterületet kezelők listája)

D-ABAÚJ-ZEMPLÉN MEGYE

Gazdálkodó		Hely	Erdőtüze	
			össze	Erős
Cím			ebből	veszélyeztetett
		Gazdálkodó összesen:		9
DOS MÁTÉ	3663 ARLÓ ADY E U 270	1845 Arló		2
		Gazdálkodó összesen:		2
di György	3648 Csernely Nagysor u. 23.	1849 Csernely		16
		Gazdálkodó összesen:		16
H IMRE	4030 Debrecen Lőporos út 8.	1856 Hangony		3
		1857 Kissikátor		20
		Gazdálkodó összesen:		23
ALÓCZKI JÓZSEF	3653 SAJÓPÜSPÖKI NAGYVÖLGY - DÜLŐ 2	1856 Hangony		50
		1858 Ózd		39
		Gazdálkodó összesen:		89
RAI LÁSZLÓ	3600 ÓZD GÖMÖRI U. 3.	1858 Ózd		15
		Gazdálkodó összesen:		15
EKES ANDRÁS	3627 DOMAHÁZA DÓZSA GY. U 206	1855 Domaháza		8
		1856 Hangony		17
		Gazdálkodó összesen:		26
H BERTALAN	3417 CSERÉPVÁRALJA ALKOTMÁNY U 12	1842 Cserépváralja		19
		Gazdálkodó összesen:		19
BE KÁROLY	3388 POROSZLÓ József A. u. 39.	1845 Arló		

Egyszerűsített tűzvédelmi terv készítésére kötelezett gazdálkodók köre

2008. augusztus 29.

(A 10 hektár erősen vagy 20 hektár közepesen veszélyeztetett erdőterületet kezelők listája)

D-ABAÚJ-ZEMPLÉN MEGYE

Gazdálkodó		Hely	Erdőtüze	
			erdőterület	
Cím			ebből	Erősveszélyes
		Gazdálkodó összesen:		
Ás Ferenc	3664 JÁRDÁNHÁZA ZRÍNYI U. 62.	1845 Arló		16
		Gazdálkodó összesen:		16
cs Lászlóné	3627 Kissikátor Táncsics u. 81.	1857 Kissikátor		11
		Gazdálkodó összesen:		11
a Géza	3627 Kissikátor Szabadság út 13	1856 Hangony		14
		Gazdálkodó összesen:		14
Miklós	3411 Szomolya Május 1. u. 4.	1864 Szomolya		27
		Gazdálkodó összesen:		27
k Géza	3627 Kissikátor Táncsics út 40.	1857 Kissikátor		
		Gazdálkodó összesen:		
e Sándor	3600 Ózd Szabó L. u. 2.	1845 Arló		7
		Gazdálkodó összesen:		7
s Géza	1084 BUDAPEST Németh u. 6.	1845 Arló		4
		1846 Borsodnád		3
		1848 Bükkmogyorósd		17
		1849 Csernely		
		Gazdálkodó összesen:		25
László	2626 Nagymaros Szálloda u. 37.	1856 Hangony		25
		Gazdálkodó összesen:		25

Egyszerűsített tűzvédelmi terv készítésére kötelezett gazdálkodók köre

2008. augusztus 29.

(A 10 hektár erősen vagy 20 hektár közepesen veszélyeztetett erdőterületet kezelők listája)

BORSOD-ABAÚJ-ZEMPLÉN MEGYE

Gazdálkodó		Hely	Erdőtűzveszélyeztetett erdőterület	
Cím			összesen	Erősen veszélyeztetett
		BORSOD-ABAÚJ-ZEMPLÉN MEGYE összesen:	5.517	

3.6. Víznyerőhelyek adatlapjai

A megye erdőterületein vagy közelében található víznyerőhelyek adatlapjai		
Szám		
Elhelyezkedés (cím)		
GPS koordináta		
Terület tulajdonos/kezelő		
Megközelítés	szilárd burkolatú út földút egyéb	
Vízforrás típusa	tartály tó medence, forrás, természetes folyóvíz, hidrás	
Felhasználható vízmennyiség (m³)		
vízhozam	utántöltési lehetőség	
Szivattyú	van / nincs	liter/perc
Víznyerőhely alkalmas	Ivóvíz Putonyfecskendő töltés Helikopter bucket Vízszállító jármű	Igen / Nem Igen / Nem Igen / Nem Igen / Nem
Szabványos tömlőcsatlakozó / mérete	Van / Nincs	B C D
Megjegyzés		

3.7. Honvédségi egységek erdőtűzoltáshoz igénybe vehető eszközeinek adatlapjai

Honvédségi egységek erdőtűzoltáshoz igénybe vehető eszközeinek adatlapja			
Név	Cím	Telefon / fax	e-mail
Bevezethető eszközök megnevezése és típusa			

zH Erdészeti Igazgatóságok illetékességi területe a megyében (térkép)

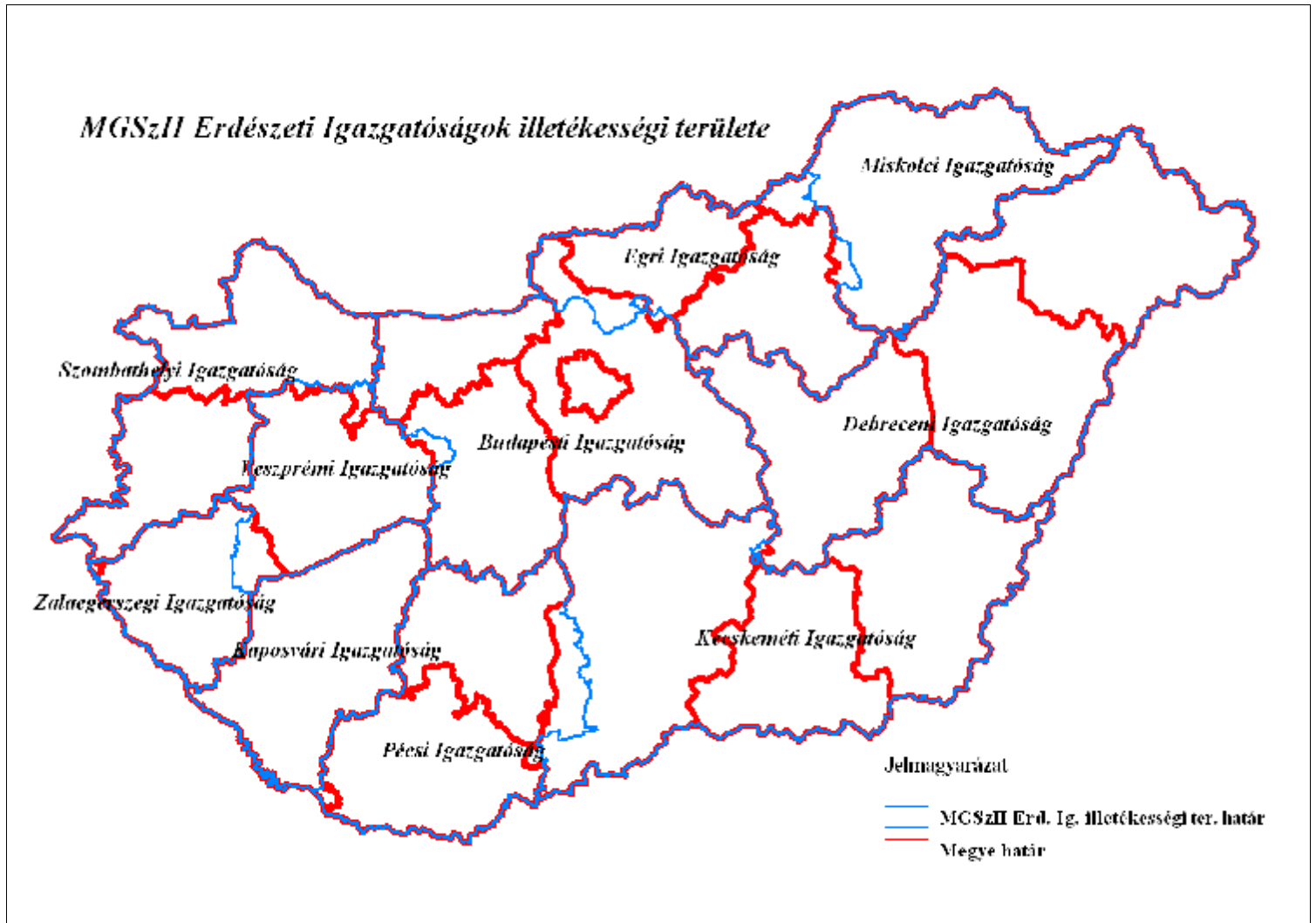

5. Az Aggteleki Nemzeti Park kezelésben lévő védett területek a megyében (térkép)

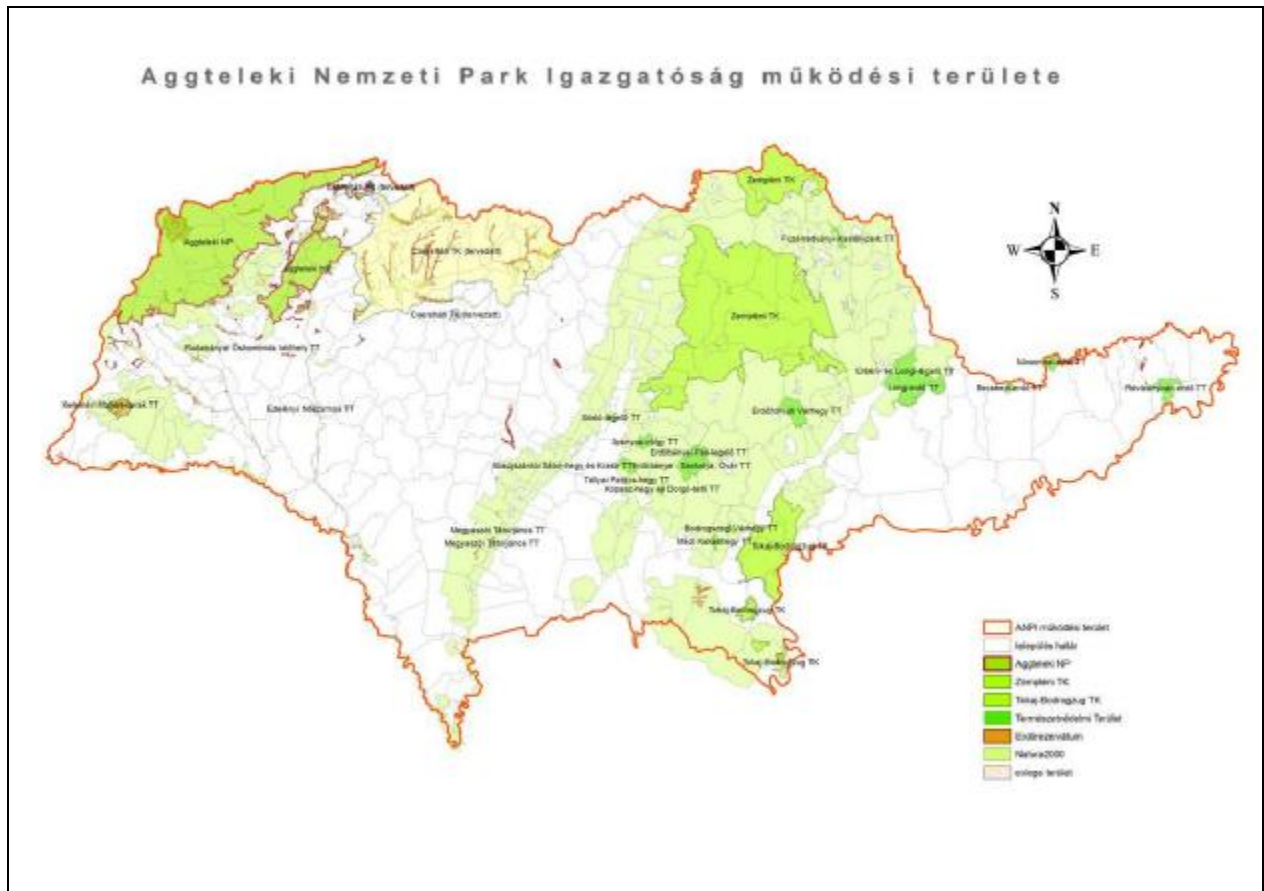

forrás: Aggteleki Nemzeti Park Igazgatóság honlapja

6. A megyei áttekintő térkép az erdőterületek erdőtűz-veszélyességi besorolásával

7. Kiemelten veszélyeztetett erdőterületek erdőtüzvédelmi tervei